हरिभूमि

छत्तीसगढ़, मध्यप्रदेश, हरियाणा व दिल्ली से एक साथ प्रकाशित

समाचार ही नहीं, विचार भी

haribhoomi.com

बिलासपुर, सोमवार 12 अक्टूबर 2026



बिजली संकट के बीच हांफ रहे संयंत्र 250 मेगावाट का एक प्लांट अब भी बंद

हरिभूमि न्यूज ⏭ रायपुर

प्रदेश में बिजली संकट समाप्त होने के नाम नहीं ले रहा है। ऐसी संकट की घड़ी में छत्तीसगढ़ राज्य पॉवर कंपनी के संयंत्र भी हांफ रहे हैं। एक दिन पहले कोरबा वेस्ट के 210 मेगावाट के साथ डॉ. श्यामा प्रसाद मुखर्जी संयंत्र का 250 मेगावाट का एक संयंत्र बंद था। रविवार को 210 मेगावाट का संयंत्र तो प्रारंभ हो गया, लेकिन 250 मेगावाट का संयंत्र अब भी बंद है। ऐसे में अपना उत्पादन जहां 23 सौ मेगावाट हो रहा है, वहीं बिजली की डिमांड 62 सौ मेगावाट से ज्यादा है। ऐसे में इसकी पूर्ति करने के लिए सेंट्रल सेक्टर से साढ़े तीन हजार मेगावाट बिजली लेनी पड़ रही है। कृषि पंपों को 16 घंटे बिजली देने के लिए उद्योगों की बिजली लगातार 14 से 15 घंटों तक बंद की जा रही है। देश में बिजली की डिमांड बढ़ने के कारण इस समय बिजली को लेकर भारी हाहाकार मचा हुआ है। इससे अपना प्रदेश भी अछूता नहीं है। अपने प्रदेश में वैसे भी छत्तीसगढ़ राज्य पॉवर कंपनी के उत्पादन संयंत्रों की क्षमता खपत के मुकाबले में बहुत कम है। छत्तीसगढ़ में खपत छह से सात हजार मेगावाट तक जाती है और पॉवर कंपनी का उत्पादन 22 से 26 सौ मेगावाट के आस-पास ही होता है। 35 फीसदी कंपनी का अपना उत्पादन है, 35 फीसदी बिजली उसको एनटीपीसी से मिलती है। करीब 30 फीसदी बिजली की व्यवस्था कंपनी को बाहर से करनी पड़ती है। इस समय बाहर के राज्यों से बिजली का मिलना मुश्किल होने के कारण परेशानी हो रही है।

- अपना उत्पादन 23 सौ मेगावाट खपत 62 सौ मेगावाट के पार
- उद्योगों में लगातार हो रही घंटों कटौती



खपत ज्यादा, इसलिए कटौती

प्रदेश में इस समय कृषि पंपों के चलने के कारण बिजली की खपत पीक आवर में 62 सौ मेगावाट तक जा रही है। ऐसे में कंपनी को भारी परेशानी का सामना करना पड़ रहा है। उसका अपना उत्पादन 22 से 23 सौ मेगावाट हो रहा है। सेंट्रल सेक्टर से साढ़े तीन हजार मेगावाट बिजली लेनी पड़ रही है। निजी सेक्टरों और दूसरे राज्यों से बिजली न मिलने के कारण उद्योगों की बिजली कट हो रही है। अगर उद्योगों की बिजली कट नहीं होगी तो खपत सात हजार मेगावाट के पार हो जाएगी और इतनी ज्यादा बिजली कंपनी के पास है नहीं। उद्योगपतियों के मुताबिक, जहां शाम को 5 बजे से सुबह 7 बजे तक बिजली कट की जा रही है। वहीं दिन में भी 4 से 5 घंटे बिजली बंद की जा रही है। ऐसे में उद्योगों की हालत खराब हो गई है।

5 लाख के चेक बाउंस मामले में 6 माह की सजा

रायपुर। 5 लाख रुपए का चेक बाउंस के एक मामले में कोर्ट ने आरोपी को 6 माह की साधारण कारावास की सजा सुनाई है। परिवादी नरेश बाफना ने रायपुर जिला न्यायालय में प्रीति पालीवाल के कोर्ट में याचिका लगाई थी कि आरोपी ब्रजमोहन गुप्ता निवासी टाटीबंध द्वारा ई-रिक्शा क्रय के लिए उससे 11 लाख 33 हजार रुपए लिए थे। इसके एवज में उसने 6 लाख 33 हजार रुपए राशि का भुगतान किया तथा शेष 5 लाख रुपए का चेक दिया था। इस चेक को जब नरेश बाफना ने बैंक में जमा किया तो चेक बाउंस हो गया।

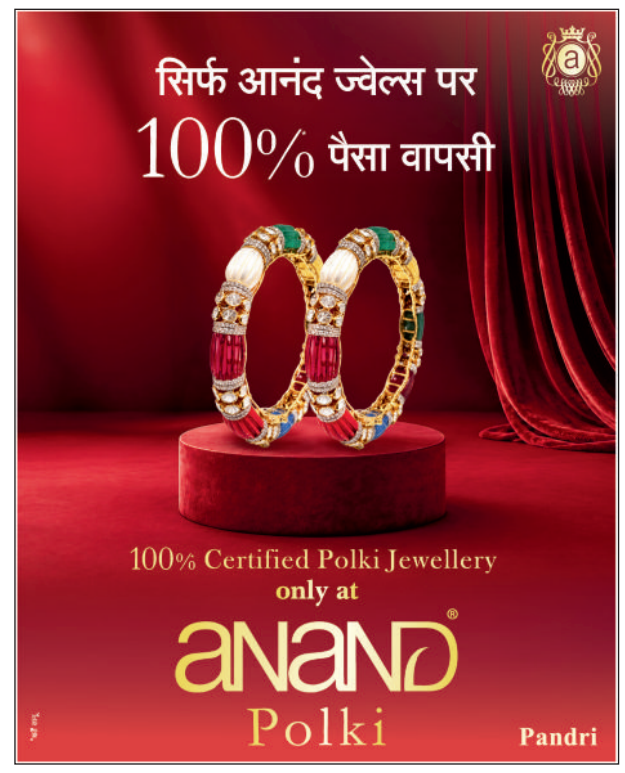

धार्मिक आयोजन में संदिग्ध, साढ़े तीन सौ कड़े जब्त, चाकू भी बरामद

हरिभूमि न्यूज ⏭ रायपुर

राजधानी में होने वाले हर बड़े आयोजनों में संदिग्धों की जांच की जा रही है। शनिवार को उर्स तथा नवरात्रि की तैयारी की गहमागहमी रही। इस दौरान संदल जुलूस में घुसे संदिग्धों की भी पहचान की गई। पुलिस ने जांच के दौरान साढ़े तीन सौ कड़े जब्त करने के साथ ही 11 चाकूनुमा औजार भी बरामद किए हैं। एक अन्य घटना में राजेंद्रनगर थाना क्षेत्र के अमलीडीह में डीजे पर नाचने को लेकर हुए विवाद में नाबालिग ने 18 वर्षीय युवक गौरव सेन पर चाकू से हमला कर उसे मौत के घाट उतार दिया।

पुलिस के मुताबिक, उर्स के दौरान शांति और कानून-व्यवस्था बनाए रखने के लिए जुलूस में शामिल संदिग्ध लोगों की जांच की गई। इस दौरान 50 से ज्यादा लोगों को थाने लाकर पूछताछ और जांच की गई। इनमें से 9 लोगों के खिलाफ बीएनएसएस की धारा 170, 126 और 135(3) के तहत कार्रवाई की गई। सभी को विशेष कार्यपालक मजिस्ट्रेट, सिटी कोतवाली के सामने पेश किया गया, जहां से उन्हें न्यायिक अभिरक्षा में भेज दिया गया।

- पकड़े गए 50 संदिग्धों में नौ के खिलाफ प्रतिबंधात्मक कार्रवाई, एक के खिलाफ आर्म्स एक्ट
- डीजे की धुन पर नाचने को लेकर विवाद, हत्या, नाबालिग को पुलिस ने पकड़ा

45 किलो स्टील के कड़े जब्त

जांच अभियान के दौरान पुलिस ने हाथ में पहनने वाले 350 से ज्यादा स्टील के कड़े जब्त किए। इनका कुल वजन करीब 45 किलो है। इसके अलावा 11 औजार भी बरामद किए गए। इनमें से एक मामले में आर्म्स एक्ट के तहत अपराध दर्ज कर गिरफ्तारी की गई, जबकि अन्य मामलों में प्रतिबंधात्मक कार्रवाई की गई। यह कार्रवाई डीसीपी सेंट्रल जोन तारकेश्वर पटेल के निर्देश और एडिशनल डीसीपी विवेक शुक्ला की निगरानी में की गई। पुलिस का कहना है कि अवैध हथियार रखने वालों और आपराधिक गतिविधियों में शामिल संदिग्धों के खिलाफ लगातार जांच अभियान चलाए जा रहे हैं। इसका उद्देश्य त्योहारों के दौरान शांति बनाए रखना और असामाजिक तत्वों पर अंकुश लगाना है।

धक्का लगने पर विवाद, नाबालिग ने कर दी हत्या

राजेंद्र नगर थाना क्षेत्र के अमलीडीह में हत्या का प्रमुख कारण डीजे में नाचने के दौरान धक्का लगने के बाद विवाद होना पाया गया है। घटना दिनांक को मोहल्ले में दुर्गा प्रतिमा स्थापना के लिए डीजे, धुमाल की धुन पर मोहल्ले के लड़कों के साथ गौरव सेन और उसके साथी नाच रहे थे। इस दौरान नाबालिग के साथ धक्का-मुक्की हो गई। तब नाबालिग ने जेब से चाकू निकालकर गौरव पर हमला कर दिया। अपने छोटे भाई के बचाने गए अजय पर भी नाबालिग ने चाकू से हमला करने की कोशिश की।

मृत्युदंड की सजा पाने वाले बंदियों के लिए अलग से भोजन पकाने की व्यवस्था रहती है

सेंट्रल जेल में सामान्य कैदियों के साथ रखे गए दरिंदे, इनके समेत फांसी वाले छह कैदी मौजूद

हरिभूमि न्यूज ⏭ रायपुर

परीक्षण के बाद भोजन परोसा जाता है, जेल में आखिरी फांसी की सजा 48 वर्ष पहले हुई थी

सेंट्रल जेल रायपुर में आधा दर्जन बंदी फांसी की सजा का इंतजार कर रहे हैं। जिन्हें फांसी सजा दी जानी है, उनमें एक महिला भी शामिल है। केंद्रीय जेल में आखिरी बार फांसी की सजा 48 वर्ष पूर्व 25 अक्टूबर 1978 को बैजू नामक बंदी को दी गई थी। इसके बाद कई और लोगों को फांसी की सजा हुई, जिन्हें सुप्रीम कोर्ट ने आजीवन कारावास में बदल दिया।

जिन आधा दर्जन बंदियों को फांसी की सजा सुनाई गई है। उनमें से तीन बंदियों को सुप्रीम कोर्ट ने फांसी की सजा में किसी तरह से राहत नहीं दी है। इनमें एक दंपत्ति शामिल हैं। इसके बाद दो वर्ष पूर्व 13 अक्टूबर 2024 में सूरजपुर दोहरा हत्याकांड के आरोपियों को फांसी की सजा सुनाई गई है। उन बंदियों को अंबिकापुर, सूरजपुर तथा कोरिया से रायपुर सेंट्रल जेल में शिफ्ट किया गया है। पूर्व में फांसी की सजा पाने वाले बंदियों को जेल में बने आइसोलेशन सेल में रखा जाता था, उनकी विशेष निगरानी की व्यवस्था होती थी। सुप्रीम कोर्ट के आदेश के बाद फांसी की सजा पाने वाले बंदियों को आम बंदियों की बैरक में रखा जाता है।

इन बंदियों को मिली है फांसी की सजा

दुर्ग, रुआंबाधा में तंत्र-मंत्र करने दो साल के बच्चे का अपहरण कर उसकी हत्या करने के बाद बलि देने के आरोपी ईश्वरी लाल यादव, उसकी पत्नी तथा राम सोना सहित सात लोगों को वर्ष 2014 में निचली अदालत ने फांसी सजा सुनाई थी, जिनमें से ईश्वरी लाल उसकी पत्नी तथा राम सोना की फांसी की सजा को सुप्रीम कोर्ट ने बरकरार रखा। सूरजपुर दोहरे हत्याकांड के आरोपी कुलदीप साहू, फूल सिंह उर्फ रिंकू तथा चंद्रकांत चौधरी को एक पुलिसकर्मी की पत्नी तथा उनकी 11 साल की बेटी की हत्या करने के आरोप में फांसी की सजा सुनाई गई है।



सुरक्षा और पाबंदियां: हालांकि इन बंदियों को आम बंदियों के साथ रहने का अधिकार है, लेकिन जेल नियमों के तहत जेल प्रशासन उनकी सुरक्षा और मानसिक स्थिति की कड़ी निगरानी करता है। यदि जेलर को लगता है कि कैदी खुद को नुकसान पहुंचा सकता है या उसकी सुरक्षा को खतरा है तो ही विशेष सुरक्षात्मक घेरे में रखने के कदम उठाए जाते हैं, लेकिन इसे दंडात्मक एकांतवास नहीं माना जा सकता।

आम बंदियों से अलग पकाया जाता है भोजन

फांसी की सजा पाने वाले बंदियों का भोजन वरिष्ठ अधिकारियों या डॉक्टरों की निगरानी में पकाया जाता है। भोजन में किसी भी तरह की मिलावट या जहर की आशंका को रोकने के लिए सावधानी बरती जाती है। कैदी को खाना परोसे जाने से पहले जेल स्टाफ या ड्यूटी डॉक्टर द्वारा उस भोजन को चखा जाता है, ताकि यह सुनिश्चित हो सके कि खाना पूरी तरह सुरक्षित है। इन्हें आम कैदियों के साथ सामूहिक मेस (लंगर) में बैठकर खाना खाने की अनुमति नहीं होती, भोजन सीधे उनकी कोठरी में पहुंचाया जाता है। इसके अलावा इन्हें स्टील, कांच या भारी धातु के बर्तन नहीं दिए जाते। खाना आमतौर पर डिस्पोजेबल (जैसे प्लास्टिक या कागज की प्लेट) या बहुत ही सुरक्षित बर्तनों में दिया जाता है।

इसलिए रखते हैं सामान्य बंदियों के बीच

जेल नियमावली में सुधार करते हुए सुप्रीम कोर्ट ने वर्ष 2018 में एक महत्वपूर्ण फैसला सुनाया कि फांसी की सजा पाने वाले बंदियों को तब तक कंडम्ड सेल में नहीं रखा जा सकता, जब तक कि उनकी फांसी की सजा पूरी तरह से अंतिम न हो जाए। कानूनी प्रावधानों के अनुसार जब तक किसी कैदी के सभी कानूनी विकल्प (जैसे अपील और दया याचिका) समाप्त नहीं हो जाते, तब तक उसे जेल में आम बंदियों की तरह ही बैरक में रहने और घूमने-फिरने का अधिकार दिया है।

जादू- टोने के शक में बुजुर्ग दंपती को पड़ोसी युवक ने कुल्हाड़ी से काटा

बिरबिरा दोहरा हत्याकांड का खुलासा : आरोपी गिरफ्तार, टंगिया-हंसिया समेत जेवर बरामद



हरिभूमि न्यूज ⏭ आरंग

राजधानी रायपुर से लगे ग्राम आरंग के बिरबिरा में मां की हत्या जादू- टोने से किए जाने के लिए बुजुर्ग दंपती को मानते हुए पड़ोसी युवक ने दोनों को कुल्हाड़ी से काट डाला था। महिला पर इतने वार किए थे कि उसकी आंखें बाहर आ गई थीं। महिला के शरीर के जेवर सहित अन्य जेवरात व सामान लेकर फरार हो गया था। हत्या के 48 घंटे के अंदर पुलिस ने आरोपी को गिरफ्तार कर जेवरात, हत्या में प्रयुक्त हथियार को बरामद कर लिया है। पुलिस के अनुसार, ग्राम बिरबिरा निवासी सदाशी राम साहू और उनकी पत्नी आसबती साहू की हत्या के मामले में गांव के ही प्रमोद उर्फ रॉकी (22), पिता सुशील साहू को हिरासत में लेकर पूछताछ की गई। पूछताछ में आरोपी ने वारदात करना स्वीकार किया। पुलिस ने उसकी निशानदेही पर हत्या में प्रयुक्त टंगिया, हंसिया, खून लगी जींस पैंट और लूटे गए सोने-चांदी के आभूषण बरामद किए हैं। पुलिस के मुताबिक, 6 अक्टूबर 2026 की रात करीब 11.30 बजे को सदाशी साहू (65) और उनकी पत्नी आसबती साहू (62) खाना खाने के बाद सो गए थे। उसके बाद पड़ोसी प्रमोद साहू कुल्हाड़ी और हंसिया लेकर अपने घर की छत से दंपती के घर पहुंच गया। के सो जाने के बाद आरोपी टंगिया और हंसिया लेकर अपने मकान की छत से निकला।

- आरंग पुलिस ने 48 घंटे में सुलझाई अंधे कत्ल की गुत्थी
- मां की मौत का जिम्मेदार मानता था

मां की मौत के लिए दंपती को मानता था जिम्मेदार

पुलिस जांच में सामने आया कि आरोपी की मां की करीब एक वर्ष पहले मृत्यु हुई थी। इसके बाद वह संदेह करने लगा था कि सदाशी साहू और उनकी पत्नी ने जादू-टोना कर उसकी मां की जान ली है। पुलिस के मुताबिक, आरोपी गांव में भी इस आशंका का जिक्र करता था। इसी अंधविश्वास और रंजिश को उसने हत्या की वजह बताया। 8 अक्टूबर को ग्राम बिरबिरा के सरपंच चम्मन लाल साहू ने आरंग थाने में सूचना दी थी कि सदाशी साहू और उनकी पत्नी की घर में घुसकर धारदार हथियार से हत्या कर दी गई है। सूचना पर थाना प्रभारी निरीक्षक नरेश साहू के नेतृत्व में पुलिस टीम फॉरेंसिक विशेषज्ञों और डॉग स्क्वायड के साथ मौके पर पहुंची। दोनों के शव घर के अलग-अलग कमरों में मिले थे।

हत्या, टोनही प्रताड़ना अधिनियम सहित अन्य धाराओं में गिरफ्तार

सूचना पर पहुंची पुलिस ने मामले में अपराध क्रमांक 481/2026 के तहत भारतीय न्याय संहिता की धारा 103(1) और 331(7) में अपराध दर्ज कर विवेचना शुरू की गई। जांच के दौरान आरोपी प्रमोद उर्फ रॉकी के विरुद्ध धारा 109(6) बीएनएस तथा छत्तीसगढ़ टोनही प्रताड़ना अधिनियम की धारा 4 और 5 भी जोड़ी गई। पुलिस ने आरोपी को गिरफ्तार कर न्यायिक रिमांड पर जेल भेज दिया है।अंधविश्वास की रंजिश में दो बुजुर्गों की जान चली गई। बिरबिरा की इस वारदात ने जादू-टोने के संदेह से उपजे हिंसक अपराध की गंभीरता को सामने ला दिया है। पुलिस की जांच में हत्या और लूट की कड़ियां जुड़ने के बाद मामले का खुलासा हुआ। बताया जा रहा है कि, दोनों बुजुर्ग किसान थे और वे अपनी करीब 10 एकड़ जमीन पर खेती करते थे। उनके दो बेटे हैं, जो रायपुर में रहकर काम करते हैं। वहीं दो बेटियों की शादी हो चुकी है, वे अपने ससुराल में रहती हैं।

डामर के दाम अब भी डबल

प्रदेश में 10 हजार करोड़ की सड़कें अटकीं

रायपुर। डामर के दाम में अब तक राहत न मिलने के कारण मानसून के बाद प्रदेश की सड़कों का काम फिर से प्रभावित हो गया है। प्रदेश में दस हजार करोड़ की सड़कें डामर की कीमत ज्यादा होने के कारण नहीं बन पा रही हैं। इस समय डामर की कीमत जीएसटी के साथ 95 हजार रुपए टन है। इसके दाम साल के प्रारंभ में 45 से 50 हजार के करीब थे। फरवरी से इसके दाम बढ़ते-बढ़ते एक लाख के पार हो गए थे, लेकिन अब भी वापस पुराने दाम नहीं आने के कारण ठेकेदारों ने हाथ खड़े कर दिए हैं। ठेकेदारों ने प्रदेश सरकार से मार्च 27 तक बढ़े दाम की क्षतिपूर्ति की मांग रखी है। पहले जून तक तक क्षतिपूर्ति दी गई थी। साथ भवनों के भी करीब चार हजार करोड़ के काम मटेरियल के दाम बढ़ने के कारण प्रभावित हो गए हैं। डीजल की बढ़ी कीमत के कारण इस साल डामर के दाम बहुत ज्यादा बढ़े हैं। ऐसे में मानसून के पहले प्रदेश की सभी सड़कों का काम रुक गया था। केंद्र और राज्य सरकार से राहत के बाद कुछ जरूरी सड़कों का काम पूरा हुआ। इसमें राजधानी रायपुर का कचना ओवरब्रिज भी शामिल है। इसका काम ठेकेदार ने डामर के डबल दाम देकर पूरा किया था, लेकिन प्रदेश सरकार से राहत के इंतजार में ज्यादातर काम अटके रहे।

मटेरियल के दाम बढ़ने से भवन के भी चार हजार करोड़ के काम अटके

ये सड़कें अटकीं

इस समय प्रदेश में सेंट्रल रिजर्व फंड से दो हजार करोड़ की सड़कों का काम चल रहा है। इसी के साथ लोक निर्माण विभाग का तीन हजार करोड़ की सड़कों का काम है। प्रधानमंत्री ग्राम सड़क योजना में दो हजार करोड़ से ज्यादा का काम है। इसी के साथ अन्य कामों को मिलाकर करीब दस हजार करोड़ का सड़कों का ही काम चल रहा है। यह सारा काम डामर के दाम ज्यादा होने के कारण अटक गया है। ठेकेदारों का कहना है कि पुराने टेंडर के रेट पर काम करना संभव नहीं है। केंद्र सरकार ने अपनी योजना वाली सड़कों के लिए दिसंबर 26 तक क्षतिपूर्ति की मंजूरी दे दी है। ऐसे में इनके काम दीपावली के बाद प्रारंभ हो जाएंगे।

चार हजार करोड़ के भवनों के काम भी फंसे

प्रदेश में भवनों के भी करीब चार हजार करोड़ के काम चल रहे हैं। चार बड़े मेडिकल कॉलेज के ही 16 सौ करोड़ के काम है। इसी के साथ और कई काम चल रहे हैं। नया रायपुर में माध्यमिक शिक्षा मंडल का भवन 36 करोड़ में बनना है। इसका टेंडर भी इस साल हुआ है। लेकिन मटेरियल के दाम आसमान पर जाने के कारण इस भवन के साथ ही सभी भवनों के काम भी अटक गए हैं। इस समय जहां सीमेंट के दाम अचानक से रुपए बढ़ा दिए गए हैं। वहीं सरिया के दाम भी करीब 13 हजार रुपए टन पर बढ़ गए हैं। अन्य मटेरियल के दाम भी बहुत बढ़ गए हैं।

प्रदेश सरकार से राहत की मांग

डामर के काम के लिए मार्च 2027 तक क्षतिपूर्ति के साथ जिन भवनों के काम में मूल्य वृद्धि का प्रावधान नहीं है, उसमें भी मूल्य वृद्धि की मांग सरकार के सामने रखी है।

- रूपेश सिंघल, अध्यक्ष
बिल्डर एसोसिएशन ऑफ इंडिया, छत्तीसगढ़

सीएम साय एवं सहकारिता मंत्री कश्यप ने गन्ना किसानों को दी बधाई

प्रदेश के 31 हजार गन्ना किसानों को मिलेगा 51.09 करोड़ रुपए का बोनस

हरिभूमि न्यूज ⏭ रायपुर

गन्ना बोनस में बढ़ोतरी से किसानों को उनकी मेहनत का मिलेगा बेहतर प्रतिफल- केदार

छत्तीसगढ़ सरकार ने प्रदेश के गन्ना किसानों को नवरात्रि से पहले बड़ी सौगात दी है। मुख्यमंत्री श्री विष्णु देव साय के नेतृत्व में राज्य सरकार ने गन्ना बोनस की गणना का आधार 355 से बढ़ाकर 425 रूपय प्रति क्विंटल कर दिया है। इस निर्णय से पेराई सत्र 2025–26 में प्रदेश के चारों सहकारी शक्कर कारखानों को गन्ना आपूर्ति करने वाले 31,022 किसानों को लगभग 51.09 करोड़ की बोनस राशि प्राप्त होगी।

- गन्ना बोनस की गणना का आधार 355 से बढ़ाकर 425 प्रति क्विंटल किया गया

मुख्यमंत्री विष्णुदेव साय एवं सहकारिता मंत्री केदार कश्यप ने इस अवसर पर प्रदेश के गन्ना किसानों को बधाई एवं शुभकामनाएं दी हैं। सहकारिता मंत्री श्री कश्यप ने कहा कि गन्ना बोनस में बढ़ोतरी से किसानों को उनकी मेहनत का बेहतर प्रतिफल मिलेगा और उनकी आर्थिक स्थिति मजबूत होगी। उन्होंने कहा कि राज्य सरकार किसानों के हितों को सर्वोच्च प्राथमिकता देते हुए उनकी आय बढ़ाने और खेती को अधिक लाभकारी बनाने की दिशा में लगातार कार्य कर रही है। बोनस की बढ़ी हुई राशि से किसानों को खेती की लागत वहन करने और आगामी फसल की बेहतर तैयारी में मदद मिलेगी। यह निर्णय प्रदेश में गन्ना उत्पादन को प्रोत्साहित करने के साथ सहकारी शक्कर कारखानों से जुड़े किसानों को आर्थिक संबल प्रदान करेगा। पेराई सत्र 2025–26 के लिए बोनस गणना में एफआरपी 329.05 प्रति क्विंटल का आधार लिया गया है। नई व्यवस्था के अनुसार 425 में से एफआरपी घटाने पर किसानों को 95.95 प्रति क्विंटल की दर से बोनस मिलेगा।



इस निर्णय के तहत भोरमदेव सहकारी शक्कर कारखाना, कवर्धा के 14,961 किसानों को लगभग 24.55 करोड़ तथा सरदार पटेल सहकारी शक्कर कारखाना, पंडरिया के 8,049 किसानों को लगभग 11.68 करोड़ की बोनस राशि मिलेगी। इसी प्रकार महामाया सहकारी शक्कर कारखाना, केरता के 7,250 किसानों को लगभग 11.35 करोड़ और दंतेश्वरी मैया सहकारी शक्कर कारखाना, बालोद के 762 किसानों को लगभग 3.52 करोड़ का बोनस प्राप्त होगा।

अपनों से 100 किमी दूर रहकर पढ़ने की मजबूरी, सरकारी दस्तावेज में 18 संस्थाओं की स्थिति उजागर

नक्सलमुक्त के बाद भी विस्थापन का दंश झेल रहे आदिवासी बच्चे

लीलाधर राठी ⏭ सुकमा

बस्तर में नक्सलवाद के खात्मे और विकास के दावों के बीच सुकमा जिले के आदिवासी बच्चों की शिक्षा व्यवस्था आज भी कई गंभीर सवाल खड़े कर रही है। वर्ष 2006 में सलवा जुडूम के दौर में विस्थापन की मार झेलने वाले आश्रम-छात्रावासों की समस्या करीब 2 दशक बाद भी पूरी तरह खत्म नहीं हुई है। हालात यह हैं कि कई बच्चे अपने घर और पालकों से 35 से 100 किलोमीटर तक दूर रहकर पढ़ाई करने को मजबूर हैं। वहीं, कुछ संस्थाओं में भवन और शिक्षकों की कमी भी बच्चों की शिक्षा को प्रभावित करने वाली चिंता बनी हुई है। आदिवासी विकास विभाग सुकमा के एक सरकारी दस्तावेज में भवनविहीन एवं विस्थापित आश्रम-छात्रावासों की स्थिति दर्ज है। दस्तावेज के अनुसार, 8 संस्थाएं भवनविहीन एवं विस्थापित श्रेणी में दर्ज हैं, जबकि दस के करीब अन्य संस्थाओं के भवन मूल गांव से अलग स्थानों पर निर्मित हैं। इन्हें मूल गांव में स्थानांतरित करने के लिए नए भवन निर्माण की आवश्यकता बताई गई है।

विकास के दावों की असली परीक्षा

सरकार नक्सल प्रभावित क्षेत्रों में शांति और विकास को प्राथमिकता देने की बात करती है। लेकिन विकास का वास्तविक अर्थ तभी पूरा होगा, जब आदिवासी बच्चों को अपने गांव के करीब गुणवत्तापूर्ण शिक्षा मिलेगी। केवल भवन निर्माण की घोषणा या विस्थापित संस्थाओं की सूची तैयार करना पर्याप्त नहीं है। जरूरी है कि प्रत्येक आश्रम की स्थिति की समीक्षा कर स्थानांतरण, नए भवन निर्माण और शिक्षकों की नियुक्ति के लिए समयबद्ध कार्ययोजना बनाई जाए।

अलग खबर



100 किलोमीटर दूर तक पढ़ने जा रहे बच्चे : सुकमा विकासखंड के बालक आश्रम गोंडेरास की स्थिति इस समस्या का उदाहरण है। स्थानीय जानकारी के अनुसार, गोंडेरास और गोंदपल्ली के लगभग 15 बच्चे अपने घर से करीब 50 किलोमीटर दूर रहकर पढ़ाई कर रहे हैं। इस आश्रम के अन्य बच्चों के गांव भी लगभग 35 से 40 किलोमीटर दूर बताए जा रहे हैं। दूरस्थ इलाकों के कुछ विद्यार्थियों के लिए अपने पालकों तक पहुंचने की दूरी करीब 100 किलोमीटर तक हो जाती है।

अधीक्षक के अलावा एक शिक्षक, कैसे सुधरेगी पढ़ाई

2006 से विस्थापित आश्रम गोंडेरास की एक और गंभीर समस्या शिक्षकों की कमी है। उपलब्ध जानकारी के मुताबिक, यहां अधीक्षक के अलावा केवल एक शिक्षक पदस्थ है। ऐसे में सवाल उठता है कि सीमित शिक्षकीय अमले के सहारे बच्चों को गुणवत्तापूर्ण शिक्षा और नियमित शैक्षणिक मार्गदर्शन कैसे मिल रहा है।

हरिभूमि

छत्तीसगढ़, मध्यप्रदेश, हरियाणा व दिल्ली से एक साथ प्रकाशित

समाचार ही नहीं, विचार भी



श्री बम्लेश्वरी मंदिर ट्रस्ट समिति की ज्योति विसर्जन यात्रा ने बनाया विश्व रिकॉर्ड

डोंगरगढ़। छत्तीसगढ़ के प्रसिद्ध शक्तिपीठ माँ बम्लेश्वरी धाम, डोंगरगढ़ के इतिहास में एक स्वर्णिम अध्याय जुड़ गया है। श्री बम्लेश्वरी मंदिर ट्रस्ट समिति द्वारा विगत चैत्र नवरात्रि के नवमी पर्व पर आयोजित ज्योति विसर्जन महायात्रा के दौरान 962 महिलाओं द्वारा सिर पर ज्योति कलश धारण कर परम्परानुसार ज्योति विसर्जन यात्रा करने के विहंगम व अद्भुत क्षण को विश्व रिकॉर्ड में सम्मिलित ▶▶| शेष पेज 4 पर

पहाड़ी पर कांसे की आवाज वाले पत्थर पर विराजी मां गरजाई

परमेश्वर यादव ▶▶| रसेला

गरियाबंद जिले के रसेला के पास माता का गरजाई धाम क्षेत्र के लोगों के लिए अटूट आस्था का केंद्र है। घने जंगलों से घिरे पहाड़ों के ऊपर स्थित है गरजाई। जैसा मां का नाम वैसी ही अपनी उपस्थिति का संकेत देती है मां गरजाई। अनगिनत पत्थरों के बीच 510 सीढियां के ऊपर

नवरात्रि-2 दिन



चरवाहे की एक भूल से जुड़ी अनूठी लोककथा

सबसे ऊंची पहाड़ी में स्थित है मां गरजाई। मूल रूप से धमना के जंगलों के पहाड़ी डोंगरी में विराजित मां गरजाई की ख्याति अब दूर-दूर तक फैल रही है। लोककथा के अनुसार मां गरजाई धमना की डोंगरी में अपनी बहन सोन ई रुपाई के साथ दरबार लगा कर बैठी थी कि एक चरवाहा वहां अपनी भेड़ खोजते अचानक पहुंच गया। माता गरजाई देवी ने उससे कहा कि वह वापस जाकर अपने घर में भेड़ को ▶▶| शेष पेज 4 पर

रमई पाठ धाम में विराजी हैं सीता मैया, आम की जड़ से निकल रहा बारहमासी जल



तेजराम ध्रुव ▶▶| मुड़ागांव(कोरासी)

गरियाबंद जिले के छुरा विकासखंड अंतर्गत ग्राम सोरिद खुर्द से करीब एक किलोमीटर की दूरी पर स्थित रमई पाठ धाम धार्मिक आस्था, प्राकृतिक रहस्यों और प्राचीन धरोहरों का अनूठा संगम है। यहां प्राचीन प्रतिमाएं, प्राकृतिक जलस्रोत और वन क्षेत्र श्रद्धालुओं के साथ पर्यटकों को भी आकर्षित करते हैं। स्थानीय मान्यता के अनुसार यहां आठवीं शताब्दी से जुड़ी प्राचीन प्रतिमाएं मौजूद हैं। रमई पाठ में गादी माई की गोद में सीता मैया के विराजमान होने की मान्यता है। हर वर्ष शारदीय और चैत्र नवरात्र के दौरान बड़ी संख्या में श्रद्धालु यहां ज्योति कलश प्रज्ज्वलित करवाते हैं। आम की जड़ से निकलता है ▶▶| शेष पेज 4 पर

सोने का सच्चा भाव
आनंद का सच्चा भाव
18 कैरेट रेट (75.00%) = ₹112745/-
22 कैरेट रेट (91.60%) = ₹137700/-
24 कैरेट रेट (99.99%) = ₹150312/-
Live Rate आनंद ज्वेल्स के मोबाइल ऐप पर चेक करें।
anand jewels
Pandri, Raipur

खबर संक्षेप

सीजीएसटी अधिकारी रिश्वत लेते गिरफ्तार

भोपाल। सीबीआई ने मध्यप्रदेश की राजधानी भोपाल में केंद्रीय वस्तु एवं सेवा कर और केंद्रीय उत्पाद शुल्क आयुक्तालय के एक अधीक्षक को दो लाख रुपए की रिश्वत लेने के आरोप में गिरफ्तार किया। निवारक शाखा (मुख्यालय) में तैनात अधीक्षक राजेश कुमार के खिलाफ शनिवार को मामला दर्ज किया गया था। बयान में बताया गया कि कुमार पर भोपाल की एक कंपनी के मालिक से हर महीने दो लाख रुपए की रिश्वत मांगने का आरोप है।

साय कैबिनेट के दो प्रमुख फैसले, सार्वजनिक जीवन के 25 साल पूरे करने पर पीएम का अभिनंदन भी किया गया

अग्निवीर बनेंगे सिपाही 36 को पहले मौका

आदिम जाति विभाग का नाम बदला

हरिभूमि न्यूज ▶▶| रायपुर

विष्णुदेव साय कैबिनेट ने अग्निवीरों के लिए सिपाही बनने का रास्ता साफ कर दिया है। रविवार को सिविल लाइन स्थित मुख्यमंत्री निवास में हुई बैठक में 2 महत्वपूर्ण निर्णय लिए गए, जिनमें से एक अग्निवीरों का था। पूर्व अग्निवीर सैनिकों को गृह विभाग में आरक्षक के 36 पदों पर नियुक्ति को मंजूरी मिली। एक अन्य फैसले में छत्तीसगढ़ शासन कार्य आवंटन नियम में संशोधन करते हुए आदिम जाति विकास विभाग का नाम अब जनजातीय कार्य विभाग कर दिया गया है।

साय कैबिनेट की बैठक के बाद डिप्टी सीएम अरुण साव ने संवाददाताओं को इसकी जानकारी दी। श्री साव ने बताया कि कैबिनेट बैठक के दौरान मंत्रिपरिषद ने दो महत्वपूर्ण निर्णय लिए हैं, जिसमें पहला फैसला अग्निवीरों से जुड़ा है। पूर्व अग्निवीरों के लिए गृह विभाग में आरक्षक के कुल 36 पदों पर उपलब्ध रिक्तियों के विरुद्ध भर्ती की जाएगी। राज्य शासन द्वारा पूर्व अग्निवीरों के लिए इन पदों पर 10 प्रतिशत श्रेणीवार आरक्षण का प्रावधान पहले ही लागू कर दिया है।

खास खबर

कैबिनेट का दूसरा फैसला छत्तीसगढ़ शासन कार्य आवंटन नियम में संशोधन के प्रस्ताव से जुड़ा हुआ है. इसके तहत आदिम जाति विकास विभाग का नाम बदलकर जनजातीय कार्य विभाग किया जाएगा।

गुजरात मॉडल से छत्तीसगढ़ को मिली विकास की दिशा-साय

मोदी के 25 साल के नेतृत्व पर कैबिनेट ने किया अभिनंदन

साय कैबिनेट ने प्रधानमंत्री नरेंद्र मोदी के सरकार के मुखिया के रूप में लगातार 25 वर्ष पूरे होने पर अभिनंदन प्रस्ताव पारित किया। बैठक के बाद मुख्यमंत्री ने प्रेस वार्ता में सरकार के फैसलों की जानकारी देते हुए कहा, प्रधानमंत्री के नेतृत्व में देश में सुशासन, गरीब कल्याण, डिजिटल तकनीक और बुनियादी सुविधाओं के विस्तार को नई गति मिली है।

हरिभूमि न्यूज ▶▶| रायपुर

कैबिनेट ने प्रधानमंत्री मोदी के 25 वर्षों के नेतृत्व को जनसेवा, राष्ट्र प्रथम और अंत्योदय के सिद्धांतों से जुड़ी यात्रा बताया। मुख्यमंत्री ने प्रदेश की तीन करोड़ जनता और मंत्रिपरिषद की ओर से प्रधानमंत्री के प्रति सम्मान व्यक्त करते हुए उनके उत्तम स्वास्थ्य और दीर्घकालीन राष्ट्रसेवा की कामना की। उन्होंने कहा, केंद्र और राज्य के समन्वय से छत्तीसगढ़ में विकास योजनाओं का लाभ अंतिम व्यक्ति तक पहुंचाने के प्रयास किए जा रहे हैं।



गुजरात मॉडल को कई राज्यों ने अपनाया

साय ने कहा, नरेंद्र मोदी गुजरात के मुख्यमंत्री के तौर पर लगातार 13 साल तक काम कर चुके हैं। इस दौरान गुजरात में विकास का एक मॉडल तैयार हुआ, जिसे 'गुजरात मॉडल' के नाम से पहचान मिली। कई राज्यों ने भी इसे अपनाया। उन्होंने कहा, कच्छ में आए भीषण भूकंप से पूरा इलाका तबाह हो गया ▶▶| शेष पेज 4 पर

बस्तर में विकास को गति देने का दावा

मुख्यमंत्री ने कहा, नक्सलवाद प्रदेश के विकास में बड़ी बाधा बन गया था। एक समय ऐसा लगता था कि इसका अंत हो भी पाएगा या नहीं। बस्तर के भोले-भाले लोग कहीं लंबे समय तक विकास से दूर न रह जाएं, ऐसी चिंता बनी रहती थी। नरेंद्र मोदी सरकार आने के बाद इस दिशा में बदलाव आया है। नक्सलवाद के खिलाफ लगातार कार्रवाई हुई और अब छत्तीसगढ़ नक्सलवाद से मुक्ति की ओर बढ़ा है। उन्होंने इसे प्रदेश के विकास के लिए बड़ी उपलब्धि बताया। उन्होंने बताया कि नक्सल ▶▶| शेष पेज 4 पर

2047 तक विकसित देश बनाने का लक्ष्य

मुख्यमंत्री ने कहा, प्रधानमंत्री नरेंद्र मोदी का लक्ष्य 2047 तक भारत को विकसित देश बनाना और अर्थव्यवस्था के मामले में दुनिया में तीसरे स्थान पर पहुंचाना है। इसी लक्ष्य को पूरा करने की दिशा में देश आगे बढ़ रहा है। मुख्यमंत्री ने सशक्त भारत का जिक्र करते हुए कहा, 2014 से पहले पाकिस्तान की ओर से बार-बार उकसाने वाली घटनाएं होती थीं। उस समय की सरकार बातचीत के जरिए मामले सुलझाने की कोशिश करती थी। उन्होंने एक घटना का जिक्र करते हुए कहा, भारतीय ▶▶| शेष पेज 4 पर



चिंतन

नेताओं की महत्वाकांक्षा में पिस रहा आम आदमी



मुद्दा
महेन्द्र तिवारी

राजधानी दिल्ली में पिछले एक सप्ताह से राजनीतिक दलों की खींचतान का खामियाजा आम आदमी भुगत रहा है। पहले कांग्रेस और इंडिया ब्लॉक के प्रदर्शन, फिर कॉकरोच जनता पार्टी (सीजेपी) और वामपंथी संगठनों के विरोध ने दिल्ली की रफ्तार पर ब्रेक लगा दिया। मेट्रो स्टेशन बंद हुए, रेल यात्रियों की मुश्किलें बढ़ीं और इंटरनेट सेवाओं पर भी असर पड़ा। नौकरीपेशा लोग समय पर दफ्तर नहीं पहुंच पाए, विद्यार्थियों की पढ़ाई प्रभावित हुई और रोज कमाकर खाने वालों के सामने रोजी-रोटी का संकट खड़ा हुआ। नेताओं की महत्वाकांक्षाओं और राजनीतिक वर्चस्व की लड़ाई में आम आदमी एक बार फिर पिसने को मजबूर है। सवाल सीधा है कि अपनी ताकत दिखाने की इस राजनीति में जनता को सजा क्यों मिले? लोकतंत्र में विरोध का अधिकार है, लेकिन जनता को परेशान करने का लाइसेंस नहीं। निर्वाचन आयोग के फैसलों पर सवाल उठाना हो, मुख्य चुनाव आयुक्त के इस्तीफे की मांग करनी हो या सरकार की नीतियों का विरोध करना हो, राजनीतिक दलों को अपनी बात रखने की पूरी स्वतंत्रता है। मगर विरोध का ऐसा तरीका, जो लाखों लोगों की दिनचर्या बिगाड़ दे, इसे किसी सूरत में सही नहीं ठहराया जा सकता। नेता धरने पर बैठकर अपनी मांगों के लिए लड़ते हैं, लेकिन इसकी कीमत उस कर्मचारी को चुकानी पड़ती है, जिसकी एक दिन की अनुपस्थिति वेतन कटवा सकती है। परीक्षा देने जा रहे विद्यार्थी, अस्पताल पहुंचने की कोशिश करता मरीज और रोज की कमाई पर निर्भर मजदूर किसी राजनीतिक दल के विरोधी नहीं हैं। फिर उन्हें इस लड़ाई में घसीटने का हक किसने दिया? 10 अक्टूबर को सीजेपी और वामपंथी संगठनों के प्रदर्शन के दौरान हालात की गंभीरता सामने आई। खबरों के अनुसार, सुरक्षा व्यवस्था के मद्देनजर दिल्ली में 45 मेट्रो स्टेशन बंद किए गए और सात हजार से अधिक प्रदर्शनकारियों को हिरासत में लिया गया। रविवार को सुप्रीम कोर्ट की विशेष पीठ ने मेट्रो सेवाएं सामान्य रखने, इंटरनेट बाधित नहीं करने और लोगों की आवाजाही नहीं रोकने पर जोर दिया। संबंधित अधिकारियों से जवाब भी मांगा गया। हालांकि कानून व्यवस्था बनाए रखना प्रशासन की जिम्मेदारी है, लेकिन प्रतिबंध समस्या के अनुपात में ही होने चाहिए। कुछ स्थानों पर तनाव की आशंका के कारण पूरे शहर की रफ्तार रोक देना उचित नहीं। सुरक्षा व्यवस्था ऐसी होनी चाहिए कि प्रदर्शन भी हो और आम नागरिक का जीवन भी चलता रहे। विडंबना यह है कि हर राजनीतिक दल जनता के नाम पर राजनीति करता है, लेकिन विरोध के दौरान सबसे पहले उसी जनता की सुविधा को ताक पर रख देता है। इस बार तो एक गैर जिम्मेदार दल और कुछ कथित नेता अपनी महत्वाकांक्षा के चलते लोगों को बरगलाकर प्रदर्शन में धकेल रहे हैं। राजनीतिक दलों को प्रदर्शन के लिए ऐसे स्थान और तरीके चुनने चाहिए, जिनसे सार्वजनिक परिवहन, अस्पतालों, स्कूलों और कामकाजी लोगों की आवाजाही प्रभावित न हो। प्रशासन को भी वैकल्पिक मार्गों और परिवहन की व्यवस्था करनी चाहिए तथा प्रतिबंधों को अंतिम विकल्प के रूप में अपनाना चाहिए। राजनीति जनसेवा का माध्यम है, जनजीवन को बंधक बनाने का नहीं। नेताओं को समझना होगा कि जनता केवल रैलियों में भीड़ जुटाने या चुनाव में वोट देने के लिए नहीं है। उसकी रोजमर्रा की जरूरतें और अधिकार भी उतने ही महत्वपूर्ण हैं, जितने राजनीतिक दलों के मुद्दे। लोकतंत्र की सार्थकता शक्ति प्रदर्शन में नहीं, बल्कि नागरिकों के अधिकारों की रक्षा में है।

सस्ता डेटा बेहतर या तेज उपग्रह नेटवर्क

अब तक देश में इंटरनेट की पहुंच बढ़ाने का प्रमुख आधार मोबाइल टावर, भूमिगत प्रकाशीय तंतु और दूरसंचार नेटवर्क रहे हैं। उपग्रहों के माध्यम से इंटरनेट उपलब्ध कराने वाली तकनीक ने संभावनाओं के नए द्वार खोल दिए हैं। इस परिवर्तन के केंद्र में एलन मस्क की कंपनी स्पेसएक्स की स्टारलिंक सेवा और मुकेश अंबानी की रिलायंस जियो जैसी कंपनियां हैं। इन दोनों के बीच उभरती प्रतिस्पर्धा केवल दो उद्योगपतियों की कारोबारी लड़ाई नहीं है, बल्कि यह भारत में भविष्य की संचार व्यवस्था, बाजार के नियमों और डिजिटल आत्मनिर्भरता से जुड़ा महत्त्वपूर्ण प्रश्न भी है। एलन मस्क की स्टारलिंक निम्न पृथ्वी कक्षा में स्थापित उपग्रहों के माध्यम से इंटरनेट उपलब्ध कराती है। इसकी विशेषता यह है कि इसके लिए प्रत्येक स्थान तक भूमिगत तार बिछाना या मोबाइल टावर स्थापित करना आवश्यक नहीं होता। उपयोगकर्ता के स्थान पर उपयुक्त उपकरण लगाकर उपग्रहों के माध्यम से इंटरनेट से जुड़ा जा सकता है।

यह व्यवस्था विशेष रूप से उन क्षेत्रों में उपयोगी हो सकती है, जहां पहाड़, घने जंगल, दुर्गम भौगोलिक परिस्थितियां अथवा बिखरी हुई आबादी के कारण पारंपरिक संचार नेटवर्क पहुंचाना कठिन और खर्चीला होता है। भारत जैसे विशाल देश में इस तकनीक की उपयोगिता को नकारा नहीं जा सकता। हिमालयी क्षेत्रों के गांवों, सीमावर्ती बस्तियों, द्वीपों और दूरस्थ वनवासी क्षेत्रों में इंटरनेट की बेहतर उपलब्धता शिक्षा, स्वास्थ्य, व्यापार तथा प्रशासनिक सेवाओं को मजबूत कर सकती है। प्राकृतिक आपदाओं के समय भी उपग्रह आधारित संचार महत्त्वपूर्ण भूमिका निभा सकता है। बाढ़, भूकंप अथवा चक्रवात के कारण जब सड़कें क्षतिग्रस्त हो जाएँ और जमीन पर आधारित संचार व्यवस्था बाधित हो जाए, तब उपग्रह संपर्क राहत और बचाव कार्यों में सहायक बन सकता है। हालांकि, इसके लिए बिजली, उपयुक्त उपकरण और आवश्यक तकनीकी व्यवस्था भी उपलब्ध होनी चाहिए। स्टारलिंक की भारत में संभावित शुरुआत को लेकर चर्चा उस समय अधिक तेज हो गई, जब कंपनी को आवश्यक प्रारंभिक नियामकीय अनुमतियां मिलने के बाद भी व्यावसायिक सेवा शुरू करने की प्रक्रिया पूरी नहीं हो सकी। भारत में किसी विदेशी उपग्रह संचार कंपनी के लिए केवल अनुमति प्राप्त कर लेना पर्याप्त नहीं है। उसे सुरक्षा संबंधी शर्तों, तकनीकी मानकों, नियामकीय नियमों और अन्य निर्धारित आवश्यकताओं को पूरा करना पड़ता है। उपग्रहों के माध्यम से उपलब्ध कराई जाने वाली सेवाओं में राष्ट्रीय सुरक्षा और संचार व्यवस्था की निगरानी विशेष रूप से महत्वपूर्ण होती है। इसी पृष्ठभूमि में एलन मस्क और मुकेश अंबानी के बीच विवाद चर्चा का विषय बना। अक्टूबर 2026 में मस्क ने सामाजिक संचार मंच एक्स पर अंबानी के प्रभाव को लेकर व्यंग्यात्मक टिप्पणियां कीं। उन्होंने आरोप लगाया कि भारत में कुछ प्रभावशाली कारोबारी उपग्रह इंटरनेट के क्षेत्र में प्रतिस्पर्धा को सीमित करना चाहते हैं। उन्होंने अंबानी को निशाना बनाते हुए यह भी पूछा कि क्या वही भारत के वास्तविक निर्णायक हैं। मस्क की टिप्पणियों में यह शिकायत दिखाई देती है कि उनकी कंपनी को भारतीय बाजार में अपनी सेवाएं



शुरू करने के लिए अपेक्षित गति से आगे बढ़ने का अवसर नहीं मिल रहा है। हालांकि, किसी कंपनी को अनुमति मिलने में देरी को सीधे तौर पर दूसरी कंपनी के दबाव या एकाधिकार की कोशिश का प्रमाण नहीं माना जा सकता। इसके लिए ठोस तथ्य आवश्यक हैं।

भारत सरकार का पक्ष है कि उपग्रह संचार सेवा उपलब्ध कराने वाली कंपनियों को निर्धारित नियमों और सुरक्षा संबंधी शर्तों का पालन करना होगा। सरकार ने यह भी स्पष्ट किया है कि वह किसी एक कंपनी को विशेष लाभ देने के पक्ष में नहीं है। स्टारलिंक, जियो की उपग्रह संचार सेवा और वनवेब जैसी कंपनियों को संबंधित नियामकीय आवश्यकताएं पूरी करनी होंगी। इस दृष्टि से विवाद को समझने के लिए आरोपों और प्रमाणित तथ्यों के बीच अंतर बनाए रखना जरूरी है। इस बहस में जोहो के संस्थापक श्रीधर वेम्बु की टिप्पणियां भी उल्लेखनीय हैं। उन्होंने भारत में सस्ते इंटरनेट की उपलब्धता और दूरसंचार क्षेत्र में प्रतिस्पर्धा के महत्व को रेखांकित किया। उनके अनुसार, भारत में मोबाइल इंटरनेट की कम कीमतों ने आम नागरिकों के जीवन में व्यापक परिवर्तन किया है। कुछ वर्ष पहले तक इंटरनेट का नियमित उपयोग अनेक परिवारों के लिए महंगा था। आज विद्यार्थी ऑनलाइन अध्ययन कर सकते हैं, छोटे व्यापारी अपने ग्राहकों तक पहुंच सकते हैं और ग्रामीण क्षेत्रों के लोग अनेक सरकारी तथा वित्तीय सेवाओं का लाभ उठा सकते हैं। भारतीय दूरसंचार क्षेत्र में रिलायंस जियो के प्रवेश ने इस परिवर्तन को गति देने में अहम भूमिका निभाई। कम कीमत पर अधिक आंकड़ा उपलब्ध कराने वाली योजनाओं ने दूसरी कंपनियों को भी अपनी सेवाओं और मूल्य निर्धारण की रणनीतियों पर पुनर्विचार करने के लिए प्रेरित किया। इससे इंटरनेट उपयोगकर्ताओं की संख्या बढ़ी और डिजिटल सेवाओं का विस्तार हुआ। फिर भी भारत में सस्ते इंटरनेट की उपलब्धता का पूरा श्रेय किसी एक कंपनी को देना उचित नहीं होगा।

सरकारी डिजिटल पहलों, दूरसंचार क्षेत्र में प्रतिस्पर्धा, तकनीकी प्रगति और स्मार्ट उपकरणों की बढ़ती उपलब्धता ने भी इसमें योगदान दिया है। अब प्रश्न यह है कि स्टारलिंक जैसी सेवा भारतीय बाजार में किस प्रकार अपनी जगह बनाएगी। उपग्रह इंटरनेट की सबसे बड़ी विशेषता इसकी भौगोलिक पहुंच है, लेकिन इसकी लागत एक बड़ी चुनौती है। पारंपरिक मोबाइल इंटरनेट का उपयोग करने के लिए सामान्यतः अलग से उपग्रह उपकरण लगाने की जरूरत नहीं पड़ती। इसलिए भारत के विशाल उपभोक्ता वर्ग के लिए केवल तकनीकी श्रेष्ठता पर्याप्त नहीं होगी। सेवा की कीमत, विश्वसनीयता और वास्तविक उपयोगिता भी निर्णायक होंगी।

इस प्रकार दोनों व्यवस्थाओं को एक-दूसरे का पूर्ण विकल्प मानने के बजाय पूरक के रूप में देखना अधिक व्यावहारिक होगा। मोबाइल नेटवर्क और भूमिगत संचार तंत्र बड़ी आबादी को कम लागत पर जोड़ सकते हैं, जबकि उपग्रह इंटरनेट उन स्थानों तक पहुंच बढ़ा सकता है, जहां अन्य माध्यम सीमित हैं। इस विवाद का सबसे जटिल पक्ष रेडियो तरंगों के उपयोग के लिए आवश्यक स्पेक्ट्रम का आवंटन है। भारत की डिजिटल यात्रा अब केवल इंटरनेट की गति बढ़ाने तक सीमित नहीं है। यह इस बात से भी जुड़ी है कि देश अपनी तकनीकी आवश्यकताओं, आर्थिक हितों और राष्ट्रीय सुरक्षा के बीच कैसा संतुलन स्थापित करता है। स्टारलिंक और जियो के बीच उभरती प्रतिस्पर्धा इस संतुलन की परीक्षा है। सरकार को पारदर्शी नियमों, निष्पक्ष निर्णयों और दीर्घकालिक दृष्टि के साथ आगे बढ़ना होगा। अंततः सफलता किसी उद्योगपति की व्यक्तिगत जीत में नहीं, बल्कि उस व्यवस्था के निर्माण में होगी जो भारत के प्रत्येक नागरिक को डिजिटल अवसरों से जोड़ सके।

(लेखक स्वतंत्र स्तंभकार हैं, ये उनके अपने विचार हैं।)

लेख पर अपनी प्रतिक्रिया haribhoomi@gmail.com पर दे सकते हैं।

पुण्यतिथि विशेष
कृष्ण प्रताप सिंह



डॉ. लोहिया ने छेड़ी 'तीन आना बनाम पंद्रह आना' की बहस

सन् 1967 में 12 अक्टूबर को (यानी आज के ही दिन) पौरुष ग्रंथि के विफल ऑपरेशन से पीड़ित समाजवादी चिंतक डॉ. राममनोहर लोहिया का निधन हुआ तो राष्ट्रकवि रामधारी सिंह 'दिनकर' ने अपने एक भावप्रवण संस्मरण में लिखा था : कोई महीना भर पहले मैंने उन्हें सुझाया कि वे हमेशा 'सप्तक्रांति के स्फुलिंग' ही न बने रहा करें। अपना 'शाश्वत' क्रोध घटायें और अपने समकालीन नेताओं से छोटी-छोटी बातों को लेकर कटुताएं न पैदा किया करें। अन्यथा कहीं ऐसा न हो कि उनके प्रधानमंत्री बनने का अवसर आये तो ये कटुताएं उनके रास्ते की बाधा बन जायें। इस पर उनका उत्तर था, 'दिनकर, तुम समझते हो कि बहुत दिन जीने वाला हूं मैं? मेरी आयु बहुत कम है, इसलिए जब भी जो भी बोलता हूं, उसे बोल लेने दो मुझे।' अब मुझे लगता है कि उन्होंने अपनी मौत को पहले ही देख लिया था। आज की तारीख में कम ही लोग जानते होंगे कि डॉ. लोहिया और 'दिनकर' परस्पर अभिन्न मित्र थे। इस तथ्य के बावजूद कि राजनीति में उनकी सक्रियताएं परस्पर विरोधी थीं। निधन के वक्त लोहिया महज 57 साल के थे और उनका संसदीय जीवन भी लम्बा नहीं रहा था। इसका एक बड़ा कारण उनका चुनावी जीत-हार को बहुत महत्व न देना, 1962 से पहले कोई लोकसभा चुनाव न लड़ना और 1962 में भी फूलपुर जाकर लगभग असम्भव मुकाबले में सीधे तत्कालीन प्रधानमंत्री जवाहरलाल नेहरू से भिड़ जाना था। उनके अनुसार लोकतंत्र में चुनाव अपनी पार्टी की नीतियों को मतदाताओं तक ले जाने के अवसर होते हैं और आते-जाते रहते हैं। इसलिए मतदाताओं द्वारा उनमें सुनाये गये फैसलों को लेकर हाय-तौबा का कोई हासिल नहीं होता। ऐसे किसी हासिल के लिए तो शिकस्त के दिन से ही अगले मुकाबले की तैयारी में लग जाना होता है। उन्होंने लगभग यही बात 1962 के लोकसभा चुनाव में अपनी पार्टी की करारी हार के बाद नैनीताल में उसके कार्यकर्ताओं को निराशा के कर्तव्य समझाते हुए भी कही थी। बाद में इन्हीं कार्यकर्ताओं (जो कह रहे थे कि



तत्कालीन परिस्थितियों में लोहिया का लोकसभा में होना बहुत जरूरी है) की मांग पर वे उत्तर प्रदेश की फर्रुखाबाद लोकसभा सीट का उपचुनाव (जो वहां से निर्वाचित कांग्रेस सांसद मूलचंद दूबे के निधन के कारण हुआ था) लड़े और जीते थे। नये परिसीमन के फलस्वरूप अलग कन्नौज लोकसभा सीट अस्तित्व में आई तो 1967 के लोकसभा चुनाव में वे उस सीट से भी चुनाव लड़े और विजयी हुए थे। थोड़े ही दिनों बाद वे इस दुनिया को अलविदा कह गए। इस तरह वे दो कार्यकालों में कुल मिलाकर मुश्किल से एक कार्यकाल की अवधि के बराबर ही लोकसभा में रहे, लेकिन उसकी कार्यवाहियों और बहसों में अपनी अनूठी हिस्सेदारी से यह सिद्ध कर गये कि छोटी होने के बावजूद उसमें उनकी उपस्थिति महनीय है। लोकसभा में दिये गये उनके अन्य सारे भाषण भुला दिये जायें तो अकेला 'तीन आने बनाम पन्द्रह आने' वाला ऐतिहासिक भाषण ही उन्हें अप्रासंगिक नहीं होने देगा और उनकी याद दिलाता रहेगा। उन्होंने यह भाषण आचार्य जेबी कृपलानी द्वारा 22 अगस्त, 1963 को जवाहरलाल नेहरू की सरकार के खिलाफ लाये गये अविश्वास प्रस्ताव के समर्थन में दिया था। यह प्रस्ताव आजादी के बाद किसी भी सरकार के खिलाफ पहला अविश्वास प्रस्ताव था, जिसकी हिमायत में लोहिया ने कहा था कि 27 करोड़ (उस वक्त की देश की जनसंख्या के लगभग 70 प्रतिशत) देशवासी तीन आने (20 नये पैसे) रोज के खर्च पर जीवन निर्वाह को अभिशप्त हैं। सत्ता पक्ष की ओर से इस 'तीन आने' को 'पन्द्रह आने' बताया गया तो लोहिया ने यह कहकर उसे चुप करा दिया कि अगर मेरी बात गलत निकलती है तो मैं इस सदन से निकल जाऊंगा और सत्तापक्ष गलत निकलता है तो प्रधानमंत्री जवाहरलाल नेहरू को अपने पद पर नहीं रहना चाहिए। इसी भाषण में उन्होंने यह भी कहा था कि देश में महिलाएं, हरिजन, आदिवासी, पिछड़े, धार्मिक अल्पसंख्यक और शूद्र पांच बड़े वर्ग हैं, जिनकी आबादी कुल आबादी की नब्बे फीसदी है। इन्हें विशेष अवसर दिए बगैर तीन आने वाली स्थिति नहीं ही बदलने वाली। उनके इस भाषण को लोकसभा के इतिहास के सबसे महत्वपूर्ण बौद्धिक भाषणों में से एक माना जाता है। चुनाव तो वे 1962 के लोकसभा चुनाव में फूलपुर में जवाहरलाल नेहरू से भी हारे थे लेकिन उनकी उस हार में भी एक नैतिक चमक थी, जबकि कन्नौज सीट को लेकर हाईकोर्ट से मिली हार मतगणना में उन्हें मिली जीत की भी नैतिक चमक छीन लेने वाली थी।

(लेखक स्वतंत्र पत्रकार हैं, ये उनके अपने विचार हैं।)

कर्मों से उपार्जित सुख



संकलित
दर्शन

संसार के सारे क्रियाकलाप, मानव-समाज में हो रही गति, यह सब केवल मन का ही खेल है। मनुष्य की इच्छा शक्ति का प्रकाश मात्र है। अनेक प्रकार के यंत्र, युद्धपोत आदि सभी मनुष्य की इच्छा शक्ति के विकास मात्र हैं। मनुष्य की यह इच्छाशक्ति चरित्र से उत्पन्न होती है और वह चरित्र कर्मों से गठित होता है। अतएव कर्म जैसा होगा, इच्छाशक्ति का विकास भी वैसा ही होगा। संसार में प्रबल इच्छा शक्ति संपन्न जितने महापुरुष हुए हैं, वे सभी उत्कृष्ट कर्मी थे। उनकी इच्छाशक्ति ऐसी थी कि वे संसार को भी उलट-पुलट कर सकते थे। यह शक्ति उन्हें युग-युगांतर तक निरंतर कर्म करते रहने से प्राप्त हुई थी। बुद्ध एवं ईसा मसीह में जैसी प्रबल इच्छाशक्ति थी, वह एक जन्म में प्राप्त नहीं की जा सकती और उसे हम आनुवंशिक शक्तिसंचार भी नहीं कह सकते, क्योंकि हमें ज्ञात है कि उनके पिता कौन थे। हम नहीं कह सकते कि उनके पिता के मुंह से मनुष्य जाति की भलाई के लिए शायद कभी एक शब्द भी निकला हो। जोसेफ (ईसा मसीह के पिता) के समान तो असंख्य बढ़ई आज भी हैं, बुद्ध के पिता के सदृश लाखों छोटे-छोटे राजा हो चुके हैं। अतः यदि वह बात केवल आनुवंशिक शक्तिसंचार के कारण हुई हो, तो इसका स्पष्टीकरण कैसे कर सकते हैं कि इस छोटे से राजा को, जिसकी आज्ञा का पालन शायद उसके स्वयं के नौकर भी नहीं करते थे। ऐसा एक सुंदर पुत्र-रत्न लाभ हुआ, जिसकी उपासना लगभग आधा संसार करता है?

जब कोई झूठा आरोप लगे तो धैर्य न छोड़ें



संकलित
प्रेरणा

द्वारका में एक सूर्य भक्त था सत्राजित। उसे सूर्य देव ने स्यमंतक नाम की चमत्कारी मणि दी थी। ये मणि रोज बीस तोला सोना उगलती थी। एक दिन श्रीकृष्ण ने सत्राजित से कहा कि आप ये मणि राजकोष में देंगे तो इससे मिले धन से प्रजा की अच्छी देखभाल हो सकेगी। सत्राजित ने श्रीकृष्ण को मणि देने से मना कर दिया। इस घटना के कुछ दिन बाद सत्राजित के भाई प्रसेनजित ने मणि चुरा ली। प्रसेनजित मणि लेकर जंगल में भाग गया। जंगल में एक शेर ने प्रसेनजित को मार दिया और खा गया। मणि जंगल में ही गिर गई। सत्राजित को जब प्रसेनजित और अपनी मणि नहीं मिली तो उसने श्रीकृष्ण पर आरोप लगा दिया कि कृष्ण ने ही मेरी मणि चुराई है और मेरे भाई की हत्या कर दी है। श्रीकृष्ण पर चोरी और हत्या का कलंक लग गया। श्रीकृष्ण आरोप को गलत साबित करने के लिए जंगल की ओर चल दिए। जंगल में श्रीकृष्ण को शेर के पैरों के निशान दिखे।श्रीकृष्ण समझ गए कि प्रसेनजित को शेर ने मार दिया है और मणि यहीं कहीं गिर गई है। श्रीकृष्ण मणि खोजते हुए एक गुफा में पहुंच गए। गुफा में जामवंत रहते थे। श्रीकृष्ण ने मणि मांगी तो जामवंत ने नहीं दी। इसके बाद दोनों का युद्ध हुआ। युद्ध में श्रीकृष्ण जीत गए। इसके बाद जामवंत ने मणि श्रीकृष्ण को दे दी और अपनी पुत्री जामवंती का विवाह भी भगवान के साथ कर दिया। द्वारका लौटकर श्रीकृष्ण ने वह मणि जामवंत से लेकर सत्राजित को दे दी और पूरी सच्चाई बता दी।

अंतर्मन

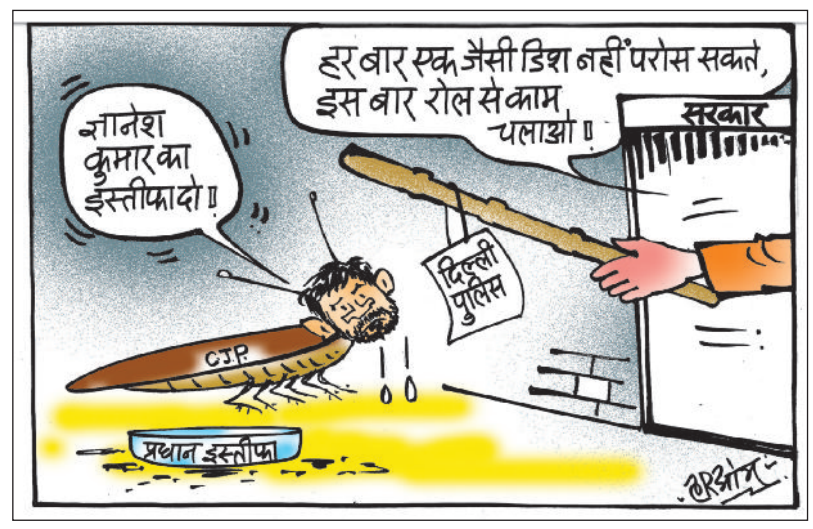

आज की पाती

बहुत जरूरी है मानसिक स्वास्थ्य

दस अक्टूबर को विश्व मानसिक स्वास्थ्य दिवस मनाया गया। इस दिन बहुत से देशों में सरकारी और विभिन्न सामजिक संगठन लोगों को मानसिक तनाव से बचने के बारे में जागरूक करने के लिए विभिन्न कार्यक्रम आयोजित किए गए। हर व्यक्ति का शारीरिक ही नहीं, बल्कि मानसिक स्वास्थ्य होना भी जरूरी है, तभी हम जिंदगी के मजे ले सकते हैं। हमारे देश में आज शारीरिक अस्वस्थ लोगों का आंकड़ा ही नहीं बढ़ रहा है, बल्कि मानसिक रोगी भी बढ़ रहे हैं। मानसिक रोगी होने के मुख्य कारण कई गिनवाए जा सकते हैं। संभावना है कि बहुत ही कम गरीब ऐसे होंगे जो मानसिक स्वास्थ्य संकट के दायरे में आए होंगे। मानसिक स्वास्थ्य खराब होने के आंकड़े बढ़ने के कारण ही तो देश में आत्महत्या के केस बढ़ते जा रहे हैं। - *विवेक वर्मा, खैरागढ़*

ट्रेंड

दैवीय शक्ति की उपासना



दैवीय शक्ति की उपासना को समर्पित नवरात्रि पर्व पर सभी देशवासियों को हार्दिक शुभकामनाएं। माँ जगदम्बा की कृपा से सभी के जीवन में सुख, शांति, समृद्धि और उत्तम स्वास्थ्य का संचार हो, तथा राष्ट्रीय एकता और प्रगति का संकल्प और सुदृढ़ हो।
- **नरेंद्र मोदी,** प्रधानमंत्री

जनता की आवाज़



'मोगैंबो मोदी' ने चुनाव में धांधली करके और जनता की आवाज़ को दबाकर भारत के लोकतंत्र की नींव को बर्बाद कर दिया है। वे चाहे कितना भी डराने-धमकाने की कोशिश कर लें-मोदी यह समझ नहीं पा रहे हैं कि उनका खेल, जो पिछले 10-15 सालों से चल रहा था, अब खत्म हो चुका है।
- **राहुल गांधी,** सांसद, कांग्रेस

सपनों की उड़ान



हरियाणा की बेटी अर्शिया गोस्वामी ने साबित कर दिखाया है कि सपनों की उड़ान उम्र की मोहताज नहीं होती! धाकड़ बेटी ने 'इंडिया बुक ऑफ रिकॉर्ड्स' में सबसे कम उम्र की डेडलिफ्टर के रूप में अपनी पहचान बनाई है।
- **नायब सैनी,** सीएम, हरियाणा

विपक्ष का दबाव



जब विपक्ष का दबाव बहुत ज़्यादा बढ़ा, तो रातों-रात सारी व्यवस्थाएँ हटा दी गईं। यह सरकार किसी मटके की तरह लुढ़कती रहती है, एक किनारे से दूसरे किनारे, कभी यहां, तो कभी वहां।
- **अखिलेश यादव,** सांसद, सपा

करंट अफेयर

ब्रिटेन में मोदी की '25 साल की जन सेवा' का जश्न मना

ब्रिटेन में प्रवासी भारतीयों के विभिन्न संगठनों का एक समूह प्रधानमंत्री नरेन्द्र मोदी के निर्वाचित पद पर 'जनसेवा के 25 वर्ष' के उपलक्ष्य में कार्यक्रम आयोजित कर रहा है। इस कार्यक्रम की शुरुआत शनिवार को 'हाउस ऑफ लॉर्ड्स' परिसर में हुई। इसकी मेजबानी लॉर्ड रामी रेंजर ने सरदार पटेल मेमोरियल सोसाइटी के अध्यक्ष के रूप में की। कार्यक्रम में असमिया और ओडिसी के पारंपरिक नृत्य, वायलिन वादन और औपचारिक रूप से केक काटने के आयोजन के जरिए भारत की सांस्कृतिक विविधता भी प्रदर्शित की गई। आयोजकों ने एक बयान में कहा, 'इन समारोहों के केंद्र में भारत का शाश्वत दर्शन 'वसुधैव कुटुंबकम' है, जिसका अर्थ है कि पूरी दुनिया एक परिवार है। यह मार्गदर्शक सिद्धांत समावेशिता, शांति, साहस, खुशी, समृद्धि और नई शुरुआत जैसे सार्वभौमिक मूल्यों को दर्शाता है।' उन्होंने कहा, ' 'इस महत्वपूर्ण पड़ाव का जश्न मनाते हुए इन आयोजनों को गैर-राजनीतिक रखा गया है। इनमें सार्वजनिक सेवा, समावेशिता, शांति, साहस, खुशी, समृद्धि और सभी भारतीयों की सफलता जैसे सार्वभौमिक मूल्यों पर विशेष जोर दिया गया है।' इस बीच, ब्रिटिश भारतीय समुदाय ने 17 अक्टूबर को पश्चिमी लंदन के रुइस्लिप में एक सामुदायिक समारोह आयोजित करने की योजना की घोषणा की है।



ऑफ बीट

क्या माउथवॉश हृदय के लिए हानिकारक होता है?

सोशल मीडिया पर कुछ वीडियो में दावा किया गया है कि माउथवॉश से उच्च रक्तचाप का खतरा बढ़ सकता है और हृदय की सेहत को नुकसान हो सकता है। कुछ वीडियो के अनुसार, ऐसा इसलिए होता है क्योंकि माउथवॉश मुंह के उन "अच्छे" बैक्टीरिया को खत्म कर देता है, जो हृदय और रक्त-प्रणाली के लिए जरूरी होते हैं। यह सुनने में चौंकाने वाला लग सकता है लेकिन आपको अभी अपना माउथवॉश फेंकने की जरूरत नहीं है। सच्चाई इससे कहीं ज्यादा जटिल है। हमारे मुंह में कई तरह के बैक्टीरिया होते हैं। ये सभी मिलकर एक संतुलित और विविध प्रकार के 'माइक्रोबायोम' बनाते हैं, जो हानिकारक बैक्टीरिया की बढ़त को रोकते हैं, सामान्य 'मेटाबॉलिज्म' में मदद करते हैं और मुंह व शरीर की कुल सेहत को बेहतर बनाते हैं। इन बैक्टीरिया का एक अहम काम है हमारे भोजन (खासकर हरी पत्तेदार सब्जियों) में मौजूद नाइट्रेट को नाइट्राइट में बदलना। जब हम नाइट्राइट निगलते हैं, तो शरीर इसे नाइट्रिक ऑक्साइड में बदल देता है। यह प्रक्रिया नाइट्रेट-नाइट्राइट-नाइट्रिक ऑक्साइड प्रक्रिया (या एंटरोसैलिवरी प्रक्रिया) कहलाती है। यह एक उदाहरण है कि बैक्टीरिया कैसे शरीर को स्वस्थ रखने में मदद करते हैं।



हमारा पता
हरिभूमि कार्यालय
रिंग रोड नं. 2, गौरवपथ, बिलासपुर
फोन: 401050,271016,फैक्स-271018
ई-मेल: haribhoomibsp@gmail.com
वेब-साइट: www.haribhoomi.com







हरिभूमि

छत्तीसगढ़, मध्यप्रदेश, हरियाणा व दिल्ली से एक साथ प्रकाशित

समाचार ही नहीं, विचार भी

50 सीटों के लिए 3 एकड़ और 100 सीटों के लिए 5 एकड़ जमीन अनिवार्य

यूनिवर्सिटी खोलने के लिए नहीं चाहिए जमीन, पर योग कॉलेज के लिए तीन से पांच एकड़ भूखंड जरूरी

हरिभूमि न्यूज रायपुर

छत्तीसगढ़ में अगर किसी को प्राइवेट यूनिवर्सिटी खोलना है तो उसके लिए जमीन कितनी होनी चाहिए, इसकी कोई अनिवार्यता अब नहीं है। लेकिन राज्य में ही अगर कोई योग विज्ञान कॉलेज शुरु करना चाहेगा तो उसके लिए 3 से 5 एकड़ जमीन होने की अनिवार्य शर्त रखी ▶▶|शेष पेज 4 पर

खास खबर



न्यूनतम 30 वर्ष के लीज पर

नए नियमों के अनुसार, राज्य में प्राकृतिक चिकित्सा और योग विज्ञान स्नातक महाविद्यालय एवं संलग्न अस्पताल शुरू करने के लिए भूमि के कड़े मानदंड तय किए गए हैं। 50 सीटों की प्रवेश क्षमता वाले कॉलेजों के लिए न्यूनतम 3 एकड़ का एक ही भूखंड अनिवार्य होगा। 51 से 100 सीटों की प्रवेश क्षमता के लिए कुल 5 एकड़ भूमि आवश्यक होगी। यह भूमि अधिकतम दो प्लॉट में हो सकती है, जिनकी आपस में दूरी 5 किलोमीटर से अधिक नहीं होनी चाहिए। भूमि का स्वामित्व- भूमि संस्था या सोसायटी के नाम से होनी चाहिए या न्यूनतम 30 वर्ष के लीज पर होनी चाहिए।

हर्बल गार्डन में कितने पौधे लगाने हैं..

इस योग कॉलेज में हर्बल गार्डन का होना जरूरी है। वनौषधि उद्यान 50 सीटों के लिए न्यूनतम 2,500 वर्ग मीटर भूमि पर 50 किस्मों के 500 औषधीय पौधे तथा 51-100 सीटों के लिए 4,000 वर्ग मीटर भूमि पर 70 किस्मों के 1,000 पौधे लगाना अनिवार्य किया गया है। इसके साथ ही 50 सीटों तक: अस्पताल भवन का निर्मित क्षेत्र 1,500 वर्ग मीटर तथा कॉलेज भवन का निर्मित क्षेत्र 1,500 वर्ग मीटर होना अनिवार्य है। 51 से 100 सीटों तक: अस्पताल और कॉलेज दोनों के लिए 2,800-2,800 वर्ग मीटर निर्मित क्षेत्र की आवश्यकता होगी।

यूनिवर्सिटी के लिए जमीन का कोई पैमाना नहीं

राज्य शासन ने हाल ही में प्रदेश में निजी विश्वविद्यालय खोलने के लिए जमीन संबंधी पूर्व के कड़े नियम में ढील दी है। इसके साथ ही जमीन का क्राइटेरिया लगभग खत्म ही कर दिया है। नए प्रावधान के मुताबिक निर्मित क्षेत्र न्यूनतम 1,00,000 वर्गफीट भवन एवं सहायक संरचनाएं जमीन और भवन केवल विश्वविद्यालय के उद्देश्य के लिए उपयोग के लिए होगा, ये नियम बना है। 1,00,000 वर्गफुट निर्मित क्षेत्र की शर्त है। इसका मतलब यह नहीं है कि जमीन भी केवल 1,00,000 वर्गफुट होनी चाहिए। यह भवनों के कुल निर्मित क्षेत्र का रूपांतरण है, जमीन की न्यूनतम सीमा का नहीं।

inh 24x7
छत्तीसगढ़ एवं मध्यप्रदेश का सर्वाधिक लोकप्रिय चैनल देखें
TATA PLAY चैनल नं. 1155 | airtel चैनल नं. 366

खबर संक्षेप

पीएम मोदी ने चेन्नई के मंदिर में की पूजा-अर्चना



चेन्नई। प्रधानमंत्री नरेन्द्र मोदी ने रविवार को यहां भारतीय प्रौद्योगिकी संस्थान-मद्रास परिसर स्थित एक मंदिर में पूजा-अर्चना की। प्रधानमंत्री मोदी ने तमिलनाडु के राज्यपाल राजेंद्र विश्वनाथ आर्लेकर और मुख्यमंत्री सी. जोसेफ विजय के साथ श्री जलकंठेश्वर स्वामी मंदिर में दर्शन-पूजन किया।

कार ने दोपहिया को मारी टक्कर, तीन की मौत

कोच्चि। केरलम में शनिवार देर रात एक तेज रफ्तार कार ने दोपहिया वाहन को टक्कर मार दी, जिससे दो महिलाओं समेत तीन लोगों की मौत हो गई। दुर्घटना यहां नेदुंबस्सेरी हवाई अड्डे के पास देर रात करीब दो बजे हुई, जब तीनों पास की एक दुकान पर चाय पीने के बाद घर लौट रहे थे। उनके दोपहिया वाहन को तेज रफ्तार कार ने टक्कर मार दी। स्थानीय लोग तीनों को तत्काल अस्पताल ले गए, लेकिन उनकी मौत हो गई।

मैसूरु में पारंपरिक दशहरा उत्सव शुरू

मैसूरु। महलों के शहर मैसूरु में 11 दिन तक चलने वाले प्रसिद्ध दशहरा उत्सव की शुरुआत रविवार को धार्मिक और पारंपरिक उत्साह के साथ हुई। कोप्पल के गविमठ के पुजारी अभिनव गविसिद्धेश्वर महास्वामीजी ने उत्सव का उद्घाटन किया। 'नाडा हब्बा' (राज्य उत्सव) के रूप में मनाया जाने वाला दशहरा या 'शरण नवरात्र' उत्सव इस साल काफी भव्य होने की उम्मीद है।



आईआईआईटी का छात्र फंदे से लटका मिला

रांची। झारखंड की राजधानी रांची स्थित भारतीय सूचना प्रौद्योगिकी संस्थान (आईआईआईटी) के प्रथम वर्ष के एक छात्र का शव छात्रावास के कमरे में छत से लटका मिला। घटना का पता शनिवार रात उस समय चला, जब छात्रावास के अन्य विद्यार्थियों ने कमरे को अंदर से बंद पाया और संस्थान प्रशासन को इसकी सूचना दी।

43 करोड़ की मादक पदार्थों की खेप जब्त

गुवाहाटी। गुवाहाटी में 43 करोड़ की मादक पदार्थों की एक खेप जब्त की है, जिसे म्यांमा से भारत के अन्य हिस्सों में ले जाया जा रहा था। स्वापक नियंत्रण ब्यूरो ने कहा, एनसीबी ने छह अक्टूबर को की गई इस कार्रवाई के दौरान मणिपुर के बिष्णुपुर जिले के रहने वाले दो लोगों को गिरफ्तार भी किया। इस दौरान मेथामफेटामाइन की कुल 53.94 किलोग्राम गोलियां जब्त की गईं।



कनॉट प्लेस में फिर जुटे प्रदर्शनकारी, कई जगहों पर दिल्ली पुलिस से झड़प

कॉकरोच का लीडर सशर्त रिहा, पर फिर हिरासत में 100 से अधिक प्रदर्शनकारी

दिल्ली में सियासी घमासान के बीच कॉकरोच जनता पार्टी के लीडर अभिजीत दीपके की सशर्त रिहाई के बावजूद विरोध प्रदर्शन थमने का नाम नहीं ले रहा है। रविवार को लगातार दूसरे दिन सीईसी ज्ञानेश कुमार के इस्तीफे की मांग को लेकर सड़कों पर उतरे प्रदर्शनकारियों और पुलिस के बीच तनातनी देखने को मिली। जंतर-मंतर की ओर मार्च कर रहे सांसद जॉन ब्रिटास समेत 100 से अधिक प्रदर्शनकारियों को हिरासत में लिए जाने से सियासी माहौल और गरमा गया।

हरिभूमि न्यूज ▶▶| नई दिल्ली

राजधानी दिल्ली के कनॉट प्लेस इलाके में एक बार फिर तनावपूर्ण हालात बन गए। रविवार को बड़ी संख्या में प्रदर्शनकारी कनॉट प्लेस में जुटे, जिसके बाद कई जगहों पर उनकी पुलिस के साथ तीखी झड़प हुई है। इससे पहले, दिल्ली पुलिस ने प्रेस कॉन्फ्रेंस कर साफ कर दिया था कि इस बार सीजेपी के प्रदर्शन को किसी भी तरह की अनुमति नहीं दी गई है। दिल्ली में भारी सुरक्षा व्यवस्था के बीच कॉकरोच जनता पार्टी के आह्वान पर विरोध प्रदर्शन के दूसरे दिन नारेबाजी करते हुए जंतर-मंतर की ओर मार्च कर रहे 100 से अधिक प्रदर्शनकारियों को हिरासत में लिया गया। प्रदर्शनकारियों को पुलिस वाहनों में घसीटकर ले जाते हुए देखा गया। स्टूडेंट्स फेडरेशन ऑफ इंडिया , ऑल इंडिया स्टूडेंट्स एसोसिएशन सहित कई छात्र संगठनों के सदस्यों और कॉजपा समर्थकों को जंतर-मंतर की तरफ जाने के प्रयास के दौरान हिरासत में ले लिया गया।

- पुलिस का दावा, दिल्ली में नहीं दी गई प्रदर्शन की इजाजत

दिल्ली के साथ ही मुंबई में भी सीजेपी ने किया प्रदर्शन

एक साल तक शांति बनाए रखने की शर्त पर रिहाई

दिल्ली पुलिस के मुताबिक, सीजेपी प्रमुख अभिजीत दीपके, आशुतोष रंका और सौरव दास को 10 अक्टूबर को भारतीय नागरिक सुरक्षा संहिता की धारा 126 और 170 के तहत एहतियातन हिरासत में लिया गया था। रविवार को तीनों को दिल्ली कैंट पुलिस स्टेशन में स्पेशल एग्जीक्यूटिव मजिस्ट्रेट की अदालत में पेश किया गया। तीनों को 50,000 रुपए का श्योरिटी बॉन्ड भरने और एक साल तक शांति बनाए रखने व अच्छा व्यवहार करने की शर्त पर रिहा किया गया। सीजेपी की लीगल अफेयर्स हेड रत्ना सिंह ने भी रिहाई की पुष्टि की।



सांसद और पुलिस में तीखी बहस

सीपीआई (एम) के राज्यसभा सांसद जॉन ब्रिटास की दिल्ली पुलिस के जवानों से तीखी बहस हुई। पत्रकारों से बातचीत के दौरान जॉन ब्रिटास ने पुलिस की कार्रवाई पर सवाल उठाए। उन्होंने आरोप लगाया कि सीजेपी नेताओं के साथ अपहरणकर्ताओं और बड़े वित्तीय घोटालों के आरोपियों से भी बुरा व्यवहार किया गया। सांसद ए.ए. रहीम ने भी सीजेपी कार्यकर्ताओं के खिलाफ कार्रवाई की आलोचना की।

कोई बॉन्ड साइन नहीं किया : दीपके

इधर, सीजेपी प्रमुख अभिजीत दिपके ने प्रदर्शन जारी रखने का ऐलान किया है। उन्होंने सोशल मीडिया प्लेटफॉर्म एक्स पर पोस्ट करते हुए कहा कि उन्होंने ऐसा कोई बॉन्ड साइन नहीं किया है, जिसमें प्रदर्शन नहीं करने की बात कही गई हो। दीपके ने कहा कि वे एक बार फिर सड़कों पर उतरेंगे।

राहुल -खड़गे से नहीं मिलेंगे सीजेआई

भारत के मुख्य न्यायाधीश सूर्यकांत ने राहुल गांधी को मिलने का समय देने से इनकार कर दिया है। राहुल गांधी लोकसभा में नेता प्रतिपक्ष हैं। वह सोमवार को सीजेआई से मिलना चाहते थे। उन्हें मतदाता सूची के एसआईआर पर बात करनी थी। सीजेआई ने राहुल गांधी के आधिकारिक ईमेल का जवाब देते हुए यह बात कही। सीजेआई सूर्यकांत ने कहा कि जिन मुद्दों पर राहुल गांधी बात करना चाहते हैं, वे पहले से सुप्रीम कोर्ट में विचाराधीन हैं। इसलिए इस बारे में अलग से मुलाकात करना उचित नहीं होगा। लोकसभा में विपक्ष के नेता राहुल गांधी और राज्यसभा में विपक्ष के नेता मल्लिकार्जुन खरगे ने प्रधान न्यायाधीश को पत्र लिखकर सोमवार शाम चार से पांच बजे के बीच मुलाकात का समय मांगा था। वे उन्हें एक ज्ञापन सौंपना चाहते थे, जिसमें 'वोट चोरी' रोकने, मुख्य निर्वाचन आयुक्त ज्ञानेश कुमार के इस्तीफे, मतदाता सूची के एसआईआर को रोकने और पुनः मतपत्र प्रणाली पर लौटने की मांग की गई थी। मुख्य चुनाव आयुक्त के खिलाफ दिल्ली में हुए प्रदर्शन और पुलिस कार्रवाई को लेकर सुप्रीम कोर्ट ने सख्त रुख अपनाया है। रविवार को विशेष सुनवाई के दौरान जस्टिस जॉयमाल्या बागची और जस्टिस वी. मोहना की पीठ ने निर्देश दिया कि शांतिपूर्ण और निहत्थे प्रदर्शनकारियों को कानून में निर्धारित प्रक्रिया के बिना हिरासत में नहीं लिया जाए।

बेटे की सड़क किनारे और घर के बाथरूम में मिली मां की लाश



हरिभूमि न्यूज ▶▶| बिश्रामपुर

जिले में मां-बेटी की दोहरे हत्याकांड की घटना से लोग अभी उबर भी नहीं पाए थे और एक बार फिर से मां-बेटे के दोहरे हत्याकांड का मामला सामने आया है। पहले बेटे का शव महावीरपुर में सड़क के किनारे मिला। युवक के शव को गाड़ दिया गया था। दिनभर की मशक्कत के बाद पहचान करते हुए जब पुलिस मृतक के घर पहुंची तो वहां का मंजर देखकर हैरान रह गई। घर के अंदर बाथरूम में उसकी मां की लाश भी पड़ी हुई थी। एक तरफ जहां बेटे की धारदार हथियार से हत्या की गई थी, वहीं महिला की हत्या गला दबाकर किए जाने की बात सामने आई। घर व बाथरूम में ▶▶|शेष पेज 4 पर

खास खबर

घटना की जांच में जुटी पुलिस

रविवार को पुलिस टीम घटनास्थल पर पहुंची। पुलिस द्वारा लाश को पीएम के लिए भेजने के साथ ही घटना की जांच शुरू की। पुलिस, फॉरेंसिक, व डॉग स्क्वायड की टीम मौके पर पहुंचकर सबूत जुटाने के साथ ही घटना की जांच कर रही है लेकिन फिलहाल हत्या के कारणों का पता नहीं चल पाया है।

चल रही है जांच

बेटे के साथ ही मां की हत्या की गई है। शवों का पीएम कराया गया है और घटना की जांच चल रही है। जांच के बाद आगे की कार्रवाई की जाएगी।

-योगेश पटेल, एसपी, सूरजपुर

दिल्ली से चेन्नई जा रहा था विमान

उड़ान के बीच यात्री के पावर बैंक में आग, आपात लैंडिंग



हरिभूमि न्यूज ▶▶| नई दिल्ली

दिल्ली से चेन्नई जा रही इंडिगो फ्लाइट में उस समय हड़कंप का माहौल बन गया, जब एक यात्री के पावर बैंक में उड़ान के दौरान अचानक से आग लग गई। इसका वीडियो भी सामने आया है, जिसमें पैसेंजर आग बुझाते हुए नजर आ रहे हैं। स्थिति को देखते हुए फ्लाइट को हैदराबाद के राजीव गांधी इंटरनेशनल एयरपोर्ट पर इमरजेंसी लैंडिंग कराई गई है। घटना के बाद जो जानकारी सामने आई है, उसके मुताबिक, सभी पैसेंजर्स और क्रू मेंबर्स सुरक्षित हैं। जानकारी के मुताबिक, इंडिगो की फ्लाइट 6ई-6115 दिल्ली से चेन्नई जा रही थी। उड़ान के दौरान यात्री के पावर बैंक से धुआं निकलता देखा गया। केबिन के क्रू मेंबर ने तुरंत स्थिति को कंट्रोल किया।

- सभी पैसेंजर्स और क्रू मेंबर्स सुरक्षित

दूसरे विमान से रवाना हुए यात्री

इंडिगो का कहना है कि यात्रियों को गंतव्य तक पहुंचाने के लिए चेन्नई जाने के लिए एक वैकल्पिक विमान की व्यवस्था की गई है। एयरलाइन का कहना है कि यात्रियों की सुरक्षा प्राथमिकता है। ऐसे मामलों में सभी सुरक्षा प्रोटोकॉल का सख्ती से पालन किया जाता है। केबिन क्रू ने फायर सेफ्टी यंत्रों का उपयोग कर आग को बुझाया। घटना का सटीक समय और स्थान फिलहाल निर्धारित नहीं किया जा सका है।

जांच में होगा खुलासा

घटना के बाद अधिकारियों ने जांच शुरू की है, साथ ही पता लगाया जा रहा है कि पावर बैंक में आग लगने की वजह क्या थी, वह किस कंपनी का था। जांच में यह भी पता किया जा रहा है कि कि उपकरण में किसी तरह की तकनीकी खराबी थी या बैट्री से जुड़ी समस्या थी। हाल के सालों में लिथियम आयन बैटरी से जुड़े सिक्योरिटी खतरे को लेकर विमानन उद्योग लगातार सतर्कता बरता हुआ है।

टीवी एक्ट्रेस को बचाया गया सरगुजा की आरोपी गिरफ्तार

मुंबई में रहकर सेक्स रैकेट चला रही थी छत्तीसगढ़ की महिला!

एजेंसी ▶▶| मुंबई

महाराष्ट्र के ठाणे जिले में मानव तस्करी और देह व्यापार के एक कथित गिरोह का भंडाफोड़ कर पुलिस ने 35 वर्षीय एक टीवी अभिनेत्री को बचाया है। आरोप है कि यह गिरोह मनोरंजन जगत से जुड़ी महिलाओं को जबरन देह व्यापार में धकेलता था।

पुलिस ने बताया कि इस मामले में एक महिला को गिरफ्तार किया गया है, जबकि उसके पुरुष सहयोगी की तलाश की जा रही है। पुलिस की ओर से जारी एक विज्ञप्ति के अनुसार, एक ▶▶|शेष पेज 4 पर



मुंबई में पकड़ी गई आरोपी तबस्सुम

छत्तीसगढ़ के सरगुजा जिले की रहने वाली और फिलहाल मुंबई के जोगेश्वरी में रह रही आरोपी तबस्सुम उर्फ सोनिया उमर कुरैशी (39) को गिरफ्तार कर लिया गया है। उसके खिलाफ भारतीय न्याय संहिता की धारा 143 (मानव तस्करी) के साथ ही अनैतिक व्यापार (निवारण) अधिनियम के प्रावधानों के तहत मामला दर्ज किया गया है।

टीवी और वेब सीरीज की एक्ट्रेस

पुलिस ने बताया कि हिंदी सीरियल और वेब सीरीज में काम करने वाले एक एक्टर को बचाया गया और मुंबई के रेस्क्यू फाउंडेशन में सुरक्षा के तहत रखा गया। पुलिस के मुताबिक, आरोपी कुरैशी और एक अन्य व्यक्ति ने कथित तौर पर एंटरटेनमेंट इंडस्ट्री की महिलाओं, खासकर टीवी सीरियल, वेब सीरीज और फोटोशूट में काम करने वाली महिलाओं को वेश्यावृत्ति के लिए मजबूर किया।

जामुल थाना क्षेत्र की घटना, पुलिस कर रही जांच

अस्थि विसर्जन में ले जाने से मना करने पर पांचवीं के छात्र ने लगा ली फांसी

हरिभूमि न्यूज ▶▶| भिलाई

अपने बड़े पिता के अस्थि विसर्जन में साथ ले जाने परिजनों ने पांचवीं के छात्र को मना करने पर फांसी लगाकर आत्महत्या कर ली। घटना में पुलिस ने मर्ग कायम कर जांच में जुटी हुई है। जामुल पुलिस ने बताया कि नवीन चौक जामुल निवासी छात्र मनीष देवांगन के बड़े पिता का निधन हो गया था। जिसका अस्थित विसर्जन करने के लिए परिजन राजिम जाने के लिए निकल रहे थे। तभी मनीष भी उनके साथ जाने के लिए जिद्द कर रहा था। परिजनों ने उसे साथ ले जाने से इंकार कर दिया। आक्रोशित होकर मनीष ने अपने ही घर पर फांसी लगाकर आत्महत्या कर लिया। घटना की खबर लगते ही मौके पर पहुंची पुलिस ने शव को को फंदा से उतारकर पंचनामा किया और पीएम के लिए मरचूरी भेजा गया। पुलिस परिजनों से पूछताछ भी कर रही है। घटना से जुड़े तथ्यों की जांच में जुटी हुई है।



रायपुर में आज शाम 5 बजे से अभ्यास, दोपहर को आएगी जिम्बाब्वे टीम

स्मृति की कप्तानी में पहली सीरीज खेलने पहुंची टीम इंडिया



हरिभूमि न्यूज ▶▶| रायपुर

शहीद वीरनारायण सिंह अंतर्राष्ट्रीय क्रिकेट स्टेडियम में तीन मैचों की टी-20 सीरीज खेलने भारतीय महिला क्रिकेट टीम रविवार को रायपुर पहुंची। स्मृति मंधाना की कप्तानी में टीम इंडिया 16 अक्टूबर को जिम्बाब्वे के खिलाफ मैदान पर उतरेगी। रायपुर में सीरीज से पहले भारतीय टीम आज शाम पहली ▶▶|शेष पेज 4 पर

खास खबर

- 10 दिन तक रायपुर में रहेंगी दोनों टीमें, नवरात्रि पर डाइट में शामिल विशेष फलाहारी भोजन
- आज शाम 5 से 7 बजे तक अभ्यास करेगी भारतीय टीम, कल दोनों टीमें मैदान में उतरेंगी



आज शाम अभ्यास

सीरीज से पहले भारतीय महिला टीम रविवार शाम 5 से 7 बजे तक अंतर्राष्ट्रीय क्रिकेट स्टेडियम में अभ्यास करेगी। इस दौरान खिलाड़ी बल्लेबाजी, गेंदबाजी और क्षेत्ररक्षण की बारीकियों पर फोकस करेंगी। अभ्यास में छत्तीसगढ़ क्रिकेट संघ के खिलाड़ी भी सहयोग करेंगे। 13 अक्टूबर को भारत और जिम्बाब्वे, दोनों टीमों के अभ्यास का कार्यक्रम है।

जिम्बाब्वे की टीम के लिए विशेष भोजन

दोनों टीमें करीब 10 दिनों तक रायपुर प्रवास पर रहेंगी। इस दौरान जिम्बाब्वे की टीम के लिए होटल में विशेष भोजन तैयार किया जाएगा। जानकारी के अनुसार, टीम के साथ शेफ भी आए हैं। दोनों टीमों ने होटल प्रबंधन को अपनी जरूरतों के अनुरूप नाश्ते से लेकर रात के भोजन तक की सूची दी है। नवरात्रि को ध्यान में रखते हुए फलाहारी भोजन भी मेन्यू में शामिल किए जाने की जानकारी है।

आज नौसेना में होगा शामिल

दुश्मन की पनडुब्बियां उथले पानी में भी मंगरोल से नहीं बच पाएंगी

एजेंसी ▶▶| मुंबई

उथले पानी में भारत की मारक क्षमता और मजबूत होने वाली है। पनडुब्बी रोधी युद्धपोत शैलो वॉटर क्राफ्ट (एएसडब्ल्यू-एसडब्ल्यूसी) मंगरोल 12 अक्तूबर को नौसेना में शामिल होगा। कोचीन शिपयार्ड लिमिटेड (सीएसएल), कोच्चि की तरफ से निर्मित यह इस प्रकार का तीसरा युद्धपोत है। तटीय और उथले पानी में पानी के भीतर के खतरों का पता लगाने तथा उनका मुकाबला करने के लिए डिजाइन किया गया मंगरोल आधुनिक हथियारों व सेंसरों से लैस है। समारोह की अध्यक्षता पश्चिमी नौसेना कमान के फ्लैग ऑफिसर कमांडिंग-इन-चीफ, वाइस एडमिरल संजय वात्स्यायन करेंगे।

स्वदेशी पनडुब्बी रोधी रॉकेट लॉन्चर समेत कई खूबियां

इनमें अभय हल-माउंटेड सोनार, हल्के वजन के टॉरपीडो, एक स्वदेशी पनडुब्बी रोधी रॉकेट लॉन्चर और मारीच उन्नत टॉरपीडो डिकॉय सिस्टम शामिल हैं। तीन डीजल इंजनों से चलने वाला यह पोत उथले पानी में ऑपरेशन के दौरान आसानी से और तेजी से मुड़ने की क्षमता रखता है। यह पानी के नीचे निगरानी रखने, कम तीव्रता वाले समुद्री ऑपरेशन और माइन वॉरफेयर (सुरंग युद्ध) से जुड़े काम करने में भी सक्षम है।



खतरों का पता लगाकर तुरंत निपटता है

यह जहाज समुद्री गश्ती विमानों, हेलिकॉप्टरों और अन्य युद्धपोतों के साथ मिलकर पनडुब्बी से जुड़े खतरों का पता लगाने और उनसे निपटने का काम कर सकता है। इसके शामिल होने से नौसेना के पत्तन, बंदरगाहों और तटीय इलाकों की सुरक्षा करने की क्षमता बढ़ेगी।

80 प्रतिशत से ज्यादा स्वदेशी सामग्री

80 प्रतिशत से ज्यादा स्वदेशी सामग्री से बना मंगरोल युद्धपोत के डिजाइन, निर्माण तथा उन्नत हथियारों व सेंसर को जोड़ने के मामले में भारत की बढ़ती क्षमताओं को दिखाता है। मेक इन इंडिया और आत्मनिर्भर भारत पहल के तहत सीएसएल की तरफ से बनाया गया यह जहाज, रक्षा क्षेत्र में जहाज बनाने के मामले में आत्मनिर्भरता की दिशा में एक और अहम कदम है।

'मंगरोल' नाम गुजरात के बंदरगाह के नाम पर

नौसेना डॉकयार्ड, मुंबई में भारतीय नौसेना में शामिल किया जाएगा स्वदेशी पनडुब्बी रोधी युद्धपोत 'मंगरोल'। नामकरण का आधार गुजरात के जूनागढ़ जिले का तटीय शहर और मछली पकड़ने का प्रमुख काम करने वाला बंदरगाह 'मंगरोल'।

इन आधुनिक हथियारों और सेंसरों से लैस

- भारत के स्वदेशी युद्धपोत पर 'अभय' हल-माउंटेड सोनार, हल्के वजन के टॉरपीडो मौजूद रहेंगे
- एक स्वदेशी पनडुब्बी रोधी रॉकेट लॉन्चर और 'मारीच' उन्नत टॉरपीडो डिकॉय सिस्टम भी इंस्टॉल है
- वाटरजेट प्रोपल्शन (जल-नौदन प्रणाली) वाले तीन डीजल इंजनों से चलने वाला यह पोत उथले पानी में ऑपरेशन के दौरान आसानी से और तेज़ी से मुड़ने की क्षमता से लैस
- यह जहाज़ समुद्री गश्ती विमानों, हेलीकॉप्टरों और अन्य युद्धपोतों के साथ मिलकर पनडुब्बी से जुड़े खतरों का पता लगाने और उनसे निपटने के काम में सक्षम
- एम-85 की दिलाएगा याद
- गुजरात के जूनागढ़ जिले के एक तटीय शहर और प्रमुख मछली पकड़ने के बंदरगाह मंगरोल के नाम पर इसका नाम रखा गया है। यह पोत पूर्ववर्ती आईएनएस मंगरोल (एम-85) की विरासत को आगे बढ़ाता है जो एक सुरंगरोधी पोत था। उसने 07 अप्रैल, 2004 तक भारतीय नौसेना में अपनी सेवाएं दी थीं

300 से ज्यादा घायल, 24 घंटे में 225 उड़ानें रद्द, 20 दिन में चौथा हमला

रियाद एयरपोर्ट पर हूतियों का हमला अमरीकी सहित 8 देशों के 12 की मौत

» अमेरिका-ईरान युद्ध के बीच मध्य पूर्व में तनाव अपने चरम पर पहुंच गया है। सऊदी अरब की राजधानी रियाद स्थित किंग खालिद अंतरराष्ट्रीय हवाई अड्डे पर एक बार फिर भीषण बैलिस्टिक मिसाइल हमला हुआ है। यमन स्थित हूती विद्रोहियों ने इस हमले की जिम्मेदारी ली है। धमाके में 12 लोगों की मौत हुई है, जबकि 300 से ज्यादा लोग घायल हुए हैं। कुछ घायलों की हालत गंभीर है। मृतकों में 4 सऊदी, 2 बांग्लादेशी और अमेरिका, फिलिस्तीन, मिस्र, जॉर्डन, सीरिया और सूडान के एक-एक नागरिक शामिल हैं।

एजेंसी ▶▶| रियाद

हमले के बाद एयरपोर्ट खाली कराया गया और उड़ानें रोक दी गईं। बीते 24 घंटे में एयरपोर्ट की कम से कम 225 उड़ानें रद्द हुईं। रियाद एयरपोर्ट पर बीते 20 दिन में यह चौथा हमला है। हूतियों ने इस हफ्ते अंतरराष्ट्रीय एयरलाइंस को चेतावनी दी थी कि सऊदी अरब के हवाई क्षेत्र में उड़ानें चलाने के गंभीर नतीजे हो सकते हैं।

रियाद हवाई अड्डे पर तीसरा बड़ा हमला : इस सप्ताह सऊदी नेतृत्व वाले गठबंधन द्वारा यमन में हूतियों के खिलाफ शुरू किए गए बड़े सैन्य अभियान के बाद रियाद हवाई अड्डे को निशाना बनाकर किया गया यह तीसरा बड़ा हमला है। इससे पहले बुधवार और गुरुवार को हुए हमलों में एक पायलट सहित 3 सऊदी नागरिक और एक सूडानी नागरिक की मौत हो चुकी है।



एयर इंडिया ने रद्द की रियाद जाने वाली उड़ानें

किंग खालिद अंतरराष्ट्रीय हवाई अड्डे पर हुए हमलों के मद्देनजर एयर इंडिया एक्सप्रेस और एयर इंडिया ने रियाद से आने-जाने वाली उड़ानें रद्द कर दी हैं। एयर इंडिया एक्सप्रेस की उड़ानों को 14 अक्टूबर तक और एयर इंडिया की उड़ानों को 15 अक्टूबर तक रद्द कर दिया गया है।

अमेरिका कर सकता है हूतियों पर हमला

अमेरिका हूती विद्रोहियों के खिलाफ सऊदी अरब के साथ मिलकर सैन्य कार्रवाई करने पर विचार कर रहा है। किंग खालिद इंटरनेशनल एयरपोर्ट पर हुए हमले के बाद अमेरिकी राष्ट्रपति डोनाल्ड ट्रम्प से पूछा गया कि क्या अमेरिका सऊदी अरब के साथ मिलकर हूतियों पर हमले करेगा तो उन्होंने कहा, हम ऐसा कर सकते हैं।

ईरान ने सीमाओं पर की लड़ाकू इकाइयों की तैनाती

अमेरिका के साथ नए सिरे से संघर्ष की आशंकाओं के बीच ईरान ने कथित तौर पर अपनी सीमाओं पर 50 से अधिक लड़ाकू और सहायक इकाइयों को तैनात किया है। यह तैनाती उत्तर-पश्चिम, दक्षिण-पश्चिम, पूर्वी क्षेत्रों और मकरान तट सहित कई क्षेत्रों में की गई है।

सऊदी सेना का 1150 हूती विद्रोहियों को मार गिराने का दावा

इधर, यमन की सरकारी सेना ने दावा किया है कि पिछले 24 घंटों में देश के अलग-अलग मोर्चों पर किए गए 1,900 से अधिक हमलों में 1,150 से ज्यादा हूती लड़ाके मारे गए हैं। सरकारी सेना के प्रवक्ता माजिद अल-नुजैली ने कहा कि इन अभियानों में हूतियों के हथियार भंडार, सैन्य शिविर, किलेबंदी, तोपखाने की चौकियां, सैनिक जमावड़े और रसद आपूर्ति मार्गों को निशाना बनाया गया। सबसे भीषण लड़ाई दक्षिण-पश्चिमी यमन में स्थित रणनीतिक बाब-अल-मंदेब स्ट्रेट के आसपास हो रही है।

भारत ने कहा- आम नागरिकों पर हमले तुरंत बंद हों: भारत के विदेश मंत्रालय ने रविवार को रियाद एयरपोर्ट पर हुए मिसाइल हमले की निंदा की। मंत्रालय ने कहा कि आम नागरिकों और उनके इस्तेमाल वाली जगहों को बार-बार निशाना बनाना बर्दाश्त नहीं किया जा सकता। ऐसे हमले तुरंत बंद होने चाहिए।

नेपाल में फिर बाढ़, 35 मकान डूबे, पुल ढहे

अब लैंडस्लाइड का खतरा, अलर्ट

एजेंसी ▶▶| काठमांडू

नेपाल के गोरखा जिले के चुमनुब्री गांवपालिका में रविवार सुबह अचानक भीषण बाढ़ आ गई। बूढ़ी गंडकी नदी में आई बाढ़ से पैयू और बगर गांवों के 35 मकान बह गए। बाढ़ के कारण कई गांवों में भारी नुकसान हुआ है, जबकि कई मोटर पुल और झूला पुल भी बह गए हैं। अब लैंडस्लाइड का खतरा है।

प्रशासन ने नदी के निचले तटीय इलाकों में रहने वाले लोगों को सतर्क रहने और सुरक्षित स्थानों पर जाने की अपील की है। गोरखा के प्रमुख जिला अधिकारी धरेन्द्र कुमार मिश्र ने बताया कि रविवार सुबह 4 बजकर 35 मिनट पर बड़ी बाढ़ आने की सूचना मिली। स्थिति का जायजा लेने के लिए नेपाली सेना का हेलीकॉप्टर भेजने की तैयारी की जा रही है। बाढ़ में आरुघाट गांवपालिका के सोती और मान्बु को जोड़ने वाला मोटर पुल बह गया। पुलिस की मानें तो चुमनुब्री गांवपालिका के न्याकचेत में न्याकचेत और सिर्दिबास को जोड़ने वाला पुराना झूला पुल भी बह गया है। धार्चे गांवपालिका के माछीखोला से केरौजा को जोड़ने वाला झूला पुल और आरुघाट गांवपालिका और 3 गावों को जोड़ने वाला सोती स्थित लोहे का पक्का पुल भी बाढ़ की चपेट में आकर बह गया।



नदी किनारे रह रहे लोगों के लिए अलर्ट

चुमनुब्री गांवपालिका के अध्यक्ष निमा लामा के मुताबिक, गांवपालिका स्थित चुम्के खोला में भूस्खलन के कारण नदी का बहाव रुक गया था। इसके बाद अचानक बाढ़ आ गई। बाढ़ पूर्वानुमान महाशाखा ने लोगों को सतर्क करने के लिए एसएमएस अलर्ट जारी किया है। राष्ट्रीय आपदा प्रबंधन प्राधिकरण ने भी नदी किनारे रहने वाले लोगों को सावधानी बरतने की सलाह दी है। बाढ़ से दोभान, घट्टेखोला, जगत और सल्लेरी गांवों में भारी तबाही मची है।

जगत में लैंडस्लाइड का खतरा, 6 लोग एयरलिफ्ट

नेपाल के पीएम बालेन शाह ने भी बताया कि बूढ़ी गंडकी नदी में बाढ़ के बाद, नेपाली सेना की एक टुकड़ी को सर्च और रेस्क्यू ऑपरेशन के लिए हवाई और जमीनी रास्तों से तैनात किया गया है। उन्होंने कहा, जगत इलाके से 6 लोगों को एयरलिफ्ट किया गया है, जहां लैंडस्लाइड का खतरा है। काठमांडू में तैनात कम्पोजिट क्विक रिएक्शन टीम को भी हवाई ट्रांसपोर्ट के जरिए बताए गए इलाके में तैनात किया गया है।

मोदी बोले- युवाओं के पास दुनिया को समाधान देने की ताकत



चेन्नई में पीएम मोदी ने 13 हजार करोड़ अधिक की विकास परियोजनाओं का किया शुभारंभ

चेन्नई। तमिलनाडु के चेन्नई में प्रधानमंत्री नरेंद्र मोदी ने 13 हजार करोड़ रुपये से अधिक की विकास परियोजनाओं का शिलान्यास और उद्घाटन किया। उन्होंने कहा कि शहरीकरण चुनौती नहीं, बल्कि अवसर है। भारत दुनिया का दूसरा सबसे बड़ा मोबाइल निर्माता बन चुका है। इलेक्ट्रॉनिक्स निर्यात 11 गुना और रक्षा निर्यात 50 गुना बढ़ा है। पीएम मोदी ने मेट्रो सेवाओं के विस्तार, रोजगार के अवसरों और राज्य के विकास से देश के विकास के अपने मंत्र का भी जिक्र किया। तमिलनाडु के चेन्नई में प्रधानमंत्री नरेंद्र मोदी ने 13 हजार करोड़ रुपये से अधिक की विकास परियोजनाओं का शिलान्यास, उद्घाटन और कुछ परियोजनाओं को राष्ट्र को समर्पित किया। इस कार्यक्रम में तमिलनाडु के सीएम सी. जोसेफ विजय भी मौजूद रहे। इस दौरान पीएम मोदी ने जनसभा को भी संबोधित किया। पीएम मोदी ने अपने 'मन की बात' कार्यक्रम का जिक्र करते हुए बताया कि गिरिजा अम्मा ने बच्चों को एक विचार से प्रेरित किया था।

अपने विचारों पर निडर होकर कार्य करें

प्रधानमंत्री नरेंद्र मोदी ने युवाओं से बड़े सपने देखने, अलग सोचने और निडर होकर अपने विचारों पर काम करने की अपील की। उन्होंने कहा, 'मैं काशी का प्रतिनिधि हूं। महान कवि सुब्रमण्यम भारती के शब्द हमें निडर होकर जीने की प्रेरणा देते हैं। मैं यहां मौजूद सभी लोगों से आग्रह करता हूं कि खुद को निडर बनने का मौका दें। अपने विचारों पर काम करें, बड़े सपने देखें, अलग सोचें और निडर बनें। शिक्षा के साथ देशभक्ति से भरे नागरिक भी बनें।

दिल्ली में 50 लाख के 590 किलो पटाखे जब्त

नई दिल्ली। दिल्ली पुलिस ने मध्य दिल्ली के जामा मस्जिद इलाके में एक दुकान के ऊपर बने गुप्त कक्ष से करीब 590 किलोग्राम अवैध पटाखे जब्त कर दो लोगों को गिरफ्तार किया। उन्होंने बताया कि जब्त किये गये पटाखों की कीमत लगभग 50 लाख रुपये आंकी गई है। पुलिस की सतर्कता शाखा ने पुख्ता सूचना के आधार पर आठ अक्टूबर को बाजार गुलियान स्थित एक दुकान पर अचानक छापा मारा। पकड़े गए लोगों की पहचान जानकी दास और अभीक दास के रूप में हुई है। पुलिस ने बताया कि पूछताछ के दौरान उन्होंने खुलासा कि ये पटाखे किसी अन्य व्यक्ति ने उन्हें दिये थे।

ईस्तहार

थाना बम्हनीडीह
जिला जांजगीर चाम्पा (छ.ग.)
मर्ग क्रमांक 26/2026
धारा 194 BNSS

नाम पता मृतक – अज्ञात पुरूष उम्र करीबन 35 वर्ष घटना दिनांक – 09-10-2026 के दोपहर 01:10 बजे के पूर्व से घटना- स्थल- ग्राम सोंठी कन्हार खार बड़े नहर में पुल के पास रिपोर्ट समय- 09-10-2026 के 19:24 बजे विवरण- हुलिया- कद 5 फिट 7 इंच, रंग गोरा, चेहरा गोल, शरीर ह्रष्ट पुष्ट, गे में लाल काला रंग का रेशमी धागा पहना हुआ है, बदन पर ग्रे कलर का हाफ टी-शर्ट जिसके जेब में ZARA एवं कालर में Made in India लिखा हुआ है एवं काले रंग जींस जिसका दोनो घुटने के पास फटा डिजाईन है। ब्राउन कलर का बेल्ट पहना हुआ है एवं मेहरून कलर का जांघिया जिस पर GEnX पहना हुआ है, शरीर ,चेहरा काला पड़ गया है चमड़ी कई जगह से उखड़ गया है, पूरा शरीर डिकम्पोज होने की स्थिति में है जो की उरगा कोरबा क्षेत्र आने वाली बड़ी नहर में ग्राम सोंठी कन्हार खार नहर पुल के पास बबूल झाड़ में अटका हुआ मिला। जिसकी पहचान नही हो पाया है कृपया अपने अपने थाना के गुम इंसान पंजी के मिलान कर पता चलाने पर थाना बम्हनीडीह को सूचित करने का कष्ट करे।

थाना प्रभारी मोबाईल -9479193113
जांचकर्ता अधिकारी- 9826529782

राशिफल

मेष — मन परेशान हो सकता है। माता के स्वास्थ्य का ध्यान रखें। रहन-सहन कष्टमय हो सकता है। पिता का साथ मिलेगा। नौकरी में यात्रा पर जा सकते हैं।

वृष — नौकरी में तरक्की के अवसर मिल सकते हैं। शैक्षिक या बौद्धिक कार्यों में मान-सम्मान मिलेगा। घर-परिवार में धार्मिक कार्य होंगे। खर्च अधिक रहेंगे।

मिथुन — कार्यक्षेत्र में परिश्रम अधिक रहेगा। जीवनसाथी के स्वास्थ्य का ध्यान रखें। खर्च बढ़ेंगे। मन प्रसन्न रहेगा। व्यर्थ के क्रोध से बचें।

कर्क — किसी मित्र के सहयोग से रोजगार के अवसर मिल सकते है। क्रोध एवं आवेश के अतिरेक से बचें। पारिवारिक समस्याएं परेशान कर सकती हैं।

सिंह — परिवार में धार्मिक कार्य हो सकते हैं। सम्मान में वृद्धि होगी। मित्रों का सहयोग मिलेगा। पिता से धन की प्राप्ति हो सकती है। यात्रा पर जाना हो सकता है।

कन्या — संयत रहें। क्रोध के अतिरेक से बचें। नौकरी में तरक्की के मार्ग प्रशस्त हो सकते हैं। अफसरों से वैचारिक मतभेद हो सकते हैं।

तुला — नौकरी में कार्यक्षेत्र में परिवर्तन हो सकता है। वाणी में मधुरता रहेगी। अपनी भावनाओं को वश में रखें। कारोबार की स्थिति में सुधार होगा।

वृश्चिक — मान-सम्मान की प्राप्ति होगी। सेहत का ध्यान रखें। पिता के स्वास्थ्य का ध्यान रखें। नौकरी में कोई अतिरिक्त जिम्मेदारी मिल सकती है।

धनु — सन्तान के स्वास्थ्य का ध्यान रखें। खर्च बढ़ेंगे। पठन-पाठन में रुचि रहेगी। शैक्षिक कार्यों में सफल रहेंगे। परिवार में व्यर्थ के वाद-विवाद से बचें।

मकर — किसी भवन या सम्पत्ति से आय के साधन बन सकते हैं। कारोबार में परिवर्तन के योग बन रहे हैं। परिश्रम अधिक रहेगा। भाई-बहनों का साथ मिलेगा।

कुंभ — आय में वृद्धि तो होगी, परन्तु अनियोजित खर्चों में वृद्धि होगी। धैर्यशीलता बनाये रखने के प्रयास करें। शैक्षिक या बौद्धिक कार्यों के लिए यात्रा पर जा सकते हैं।

मीन — शासन-सत्ता का सहयोग मिलेगा। मान-सम्मान में वृद्धि होगी। आय भी बढ़ेगी। क्रोध के अतिरेक से बचें। नौकरी में अफसरों का सहयोग मिलेगा।

लोक शिक्षण संचालनालय, छत्तीसगढ़

प्रथम तल, खण्ड-सी, इन्द्रावती भवन, अटल नगर
फोन नम्बर- 0771-2331385, फैक्स नम्बर-0771-2445215
Email ld-cg.dpi.dir@gmail.com

क्रमांक / ESTB-101/207/2025/198 नवा रायपुर, दिनांक 11/10/2026

// (शुद्धि पत्र)//

सहायक शिक्षक एवं शिक्षक भर्ती विज्ञापन 2026

(1) राज्य की शासकीय शालाओं (ई एवं टी-संवर्ग) में सहायक शिक्षक के रिक्त पदों की पूर्ति हेतु छत्तीसगढ़ कर्मचारी चयन मण्डल की वेबसाईट पर दिनांक 24.07.2026 को विस्तृत विज्ञापन जारी कर अभ्यर्थियों से ऑनलाईन आवेदन दिनांक 24.07.2026 से 21.08.2026 तक आमंत्रित किये गये थे।

(2) राज्य की शासकीय शालाओं (ई एवं टी-संवर्ग) में शिक्षक के विषयवार रिक्त पदों की पूर्ति हेतु छत्तीसगढ़ कर्मचारी चयन मण्डल की वेबसाईट पर दिनांक 07.08.2026 को विस्तृत विज्ञापन जारी कर अभ्यर्थियों से ऑनलाईन आवेदन दिनांक 07.08.2026 से 02.09.2026 तक आवेदन आमंत्रित किये गये थे।

(3) माननीय उच्च न्यायालय, छ.ग. द्वारा इस विज्ञापन के संबंध में दायर याचिका WPS No. 6783 of 2026 (Minakshi Manglekar एवं अन्य बनाम छत्तीसगढ़ शासन एवं अन्य) में पारित निर्णय दिनांक 09.10.2026 के परिपालन में सहायक शिक्षक एवं शिक्षक पद के लिये जारी विस्तृत विज्ञापन के संबंध में शुद्धि पत्र छ.ग. कर्मचारी चयन मण्डल की वेबसाईट https://vyapamcg.cgstate.gov.in/ पर जारी किया जा रहा है।

(4) पूर्व में इस कार्यालय के पत्र क्र. ESTB-101/207/2025/194, दिनांक 08.10.2026 द्वारा जारी शुद्धि पत्र को निरस्त किया जाता है।

संचालक
लोक शिक्षण, छत्तीसगढ़

जी. 262703888/2

भोरमदेव सहकारी शक्कर उत्पादक कारखाना मर्या. कवर्धा जिला-कबीरधाम (छ.ग.)

टेली फैक्स : 07740-252273 email:bssukm1@gmail.com
Contact No. - 09454221467, 7599421014, 08305143251, 09893404589

निविदा विज्ञप्ति क्र.- 10 **-:: ई-प्रोक्योरमेंट निविदा सूचना ::-** दिनांक- 10/10/2026

3500 टी.सी.डी. के भोरमदेव सहकारी शक्कर कारखाना मर्यादित, कवर्धा, जिला-कबीरधाम में विभिन्न मैन्युफैक्चरिंग सामग्री, केमीकल्स, लैब आईटम्स, विभिन्न शुगर पैकिंग सामग्री, विभिन्न इंजीनियरिंग सामग्री क्रय/कार्य हेतु ई-टेण्डर आमंत्रित की जाती है। ई-निविदा हेतु इच्छुक फर्मों/निविदाकार द्वारा भाग लेने के लिए ई-टेण्डर के वेबसाईट में जाकर पृथक-पृथक ई-निविदा हेतु फार्म राशि 1311/-रू. (1000/-रू. + 311/-रू. चिप्स के द्वारा ली जाने वाली सर्विस चार्ज) ऑनलाईन के माध्यम से जमा कर शासकीय ऑनलाईन वेबसाईट (E-Procurement Portal: http://eproc.cgstate.gov.in) से फार्म Upload किया जाना है। निम्नलिखित तिथि अनुसार निविदा आमंत्रित की जाती है:-

क्र.	विवरण	निविदा प्रपत्र विक्रय / जमा तिथि एवं समय	निविदा खोलने तिथि एवं समय
1	पुन: ई-निविदा सूचना क्रमांक - 201174 (Only OEM & Authorized Dealer) Lime, Sulphur and Other Chemical, Boiler Chemical Cooling Tower Chemical, Cleaning Equipment, & Other Engineering Item, AMC & Data Transfer water flow Meter etc.	दिनांक 12/10/2026 समय रात्रि 08:00 बजे से 19/10/2026 को समय दोपहर 12:00 बजे तक फार्म भर कर/अपलोड करने पर मान्य होगा।	निविदा 19/10/2026 समय दोपहर 12:30 बजे से
2	पुन: ई-निविदा सूचना क्रमांक - 201175 (Non Authorized Suppliers) Sugar Bag Stitching and Printing Material Various Chemicals, Oil Seal, Bearings Mini Dosing Pumps & Other Miscellaneous Item etc.	दिनांक 12/10/2026 समय रात्रि 08:00 बजे से 22/10/2026 को समय दोपहर 12:00 बजे तक फार्म भर कर/अपलोड करने पर मान्य होगा।	निविदा 22/10/2026 समय दोपहर 12:30 बजे से
3	ई-निविदा सूचना क्रमांक - 201424 (OEM & Authorized Dealer) Laboratory Chemicals, and Apparatus, gear Box, PP & Jute Bags, Portable Sugar bag Belt Conveyor Etc.	दिनांक 12/10/2026 समय रात्रि 08:00 बजे से 26/10/2025 को समय दोपहर 12:00 बजे तक फार्म भर कर/अपलोड करने पर मान्य होगा।	निविदा 26/10/2026 समय दोपहर 12:30 बजे से

निविदा की नियम एवं शर्तें निविदा प्रपत्र एवं कारखाने के वेब साइट WWW.bssukm.co.in में भी अवलोकन कर सकते है।

प्रबंध संचालक
भोरमदेव सहकारी शक्कर उत्पादक कारखाना मर्या.
कवर्धा, जिला-कबीरधाम (छ.ग.)

शब्द पहेली - 6375

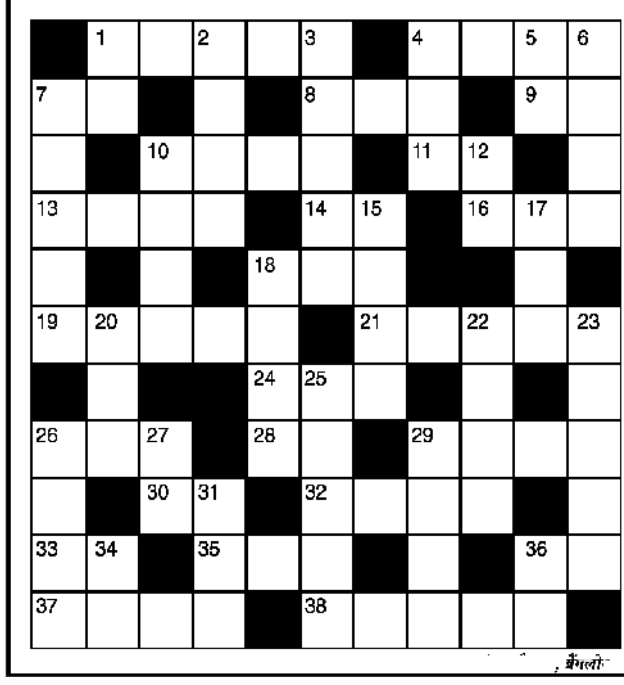

बाएँ से दाए
1. अनाथालय-5
4. जैन धर्म के चौबीसवें तीर्थंकर-4
7. कमरा, रूम-2
8. फिजूल-3
9. अंग्रेजी शराब-2
10. अनर्गल (अंग्रेजी-4)
11. लक्ष्मी, कमला-2
13. ध्वनिहीनता, शांति-4
14. देवता, देव-2
16. प्रणाम, नमस्कार-3
18. रुधिरहीन, कमजोर-3
19. प्रस्थान करना-3,2
21. पालने वाला, ईश्वर-5
24. प्रेम, चाहना-3
26. वन, अरण्य, जंगल-3
28. विदेशी मदिरा-2
29. छिड़कना-4
30. धूल, मिट्टी-2
32. अंगीकार करना-4
33. छापा, सतत वर्षा-2
35. विरुद्ध-3
36. सुबह, प्रातःकाल-2
37. जोकर, विदूषक-4
38. संन्यासी, साधु-3,2

ऊपर से नीचे
1. इसके सवाल युधिष्ठर ने हल किये थे -2
2. उदारता, बड़प्पन-4
3. पत्नी का नाना-2,3
4. दसवीं राशि -3
5. बहादुर, निडर-2
6. एक मुस्लिम महीना-4
7. कहानी लेखक-5
10. नाव चलाना-2,2
12. सम्मान-2
15. मारकाट, खून खराबा-4
17. पैगंबर, जीवन रक्षक-3
18. कुकर्म, दुष्कर्म-4
20. गाड़ी, यान-3
22. इंकार करना-4
23. रचना करनेवाला, रचयिता -5
25. जीवनसाथी-5
26. कारोबार, व्यवसाय-4
27. मादा का विलोम-2
29. निर्झरणशील-4
31. ढेर, काफी सारा (उर्दू-3)
34. मजा, आनंद-2
36. भोगने वाला, कामी-2

शब्द पहेली - 6374 का हल

अ	स	ह	नी	य			क	लि	का	
प	र		ला		सा	ग	र		बु	आ
ह			प	ह	रा		ण			खे
र	स	खा	न			म		क	प	ट
ण		लि		न	म	च	र		रा	
	आ	स		सी		ल		ग	स्त	
	रा		प	ह	न	ना		रु		ड
श्रा	म	त		त			ता	र	ता	र
य			तै		जा	हि	र			ल
द	म		र	सी	ला		पी		ज	ग
	न	गी	ना			म	न	ध	र	ना

सूडोकु नवताल - 6385

सरल

			2				3	
		9		8		2	6	4
1				3	6		9	
4		3						
	8			2			1	
						8		6
	4		7	5				3
3	7	5		4		1		
	2				8			

MANGAL SENACHA, BANGALORE

- प्रत्येक पंक्ति में 1 से 9 तक के अंक भरे जाने आवश्यक हैं.
- प्रत्येक आड़ी और खड़ी पंक्ति में एवं 3×3 के वर्ग में किसी भी अंक की पुनरावृत्ति न हो इसका विशेष ध्यान रखें.
- पहले से मौजूद अंकों को आप हटा नहीं सकते.
- पहेली का केवल एक ही हल है.

सूडोकु नवताल - 6384 का हल

8	4	5	6	1	3	7	2	9
7	2	6	4	9	5	3	8	1
9	3	1	7	8	2	6	5	4
1	7	2	9	6	8	4	3	5
5	6	9	3	2	4	1	7	8
4	8	3	5	7	1	9	6	2
2	9	7	1	5	6	8	4	3
3	1	8	2	4	7	5	9	6
6	5	4	8	3	9	2	1	7

खबर संक्षेप



आनंद राठी वेल्थ का लाभ 22 प्रतिशत बढ़ा

नई दिल्ली। आनंद राठी वेल्थ का एकीकृत शुद्ध लाभ वित्त वर्ष 2026-27 की सितंबर तिमाही में 22 प्रतिशत बढ़कर 122 करोड़ रुपये रहा। मुख्य रूप से राजस्व बढ़ने के कारण कंपनी का लाभ बढ़ा है।

अक्टूबर में जियो सहित एक दर्जन कंपनियों का आएगा आईपीओ

एजेंसी ▶▶ नई दिल्ली

प्राथमिक बाजार में आरंभिक सार्वजनिक निर्गम (आईपीओ) के जरिये धन जुटाने की रफ्तार लगातार बनी हुई है। अक्टूबर में जियो प्लेटफॉर्म्स, जेटवर्क मैन्युफैक्चरिंग बिजनेस और अवाडा इलेक्ट्रो समेत करीब एक दर्जन कंपनियां अपना आईपीओ लाने की तैयारी में हैं इन कंपनियों के आईपीओ से प्रौद्योगिकी, स्वास्थ्य सेवा, नवीकरणीय ऊर्जा, रक्षा और विनिर्माण जैसे क्षेत्रों में निवेश के नए अवसर मिलने की उम्मीद है। मर्चेंट बैंकर से मिली जानकारी के अनुसार, इस महीने आईपीओ लाने की तैयारी कर रही अन्य कंपनियों में फ्यूजन सीएक्स, एनवायरनमेंटल टेक्नोलॉजीज शामिल हैं। रिलायंस इंडस्ट्रीज लिमिटेड की दूरसंचार और डिजिटल सेवा इकाई जियो प्लेटफॉर्म्स का आईपीओ इस महीने का सबसे बड़ा आकर्षण माना जा रहा है। सूत्रों के अनुसार, कंपनी का आईपीओ 21 अक्टूबर को खुलेगा और 23 अक्टूबर को बंद होगा। इसके भारत का अबतक का सबसे बड़ा आईपीओ होने की उम्मीद है।

एचडी फायर ला रहा 712 करोड़ का आईपीओ :

एचडी फायर प्रोटेक्ट ने अपने 712 करोड़ रुपये के आईपीओ के लिए 258 से 271 रुपये प्रति शेयर का मूल्य दायरा तय किया है।

निर्गम प्रौद्योगिकी, स्वास्थ्य सेवा, ऊर्जा, रक्षा आदि क्षेत्र के

इस साल अब तक 96 आईपीओ आए : इस साल अबतक 96 आईपीओ के जरिये कंपनियों ने 1.1 लाख करोड़ रुपये से अधिक की राशि जुटाई है। इनमें अकेले सितंबर महीने में 35 आईपीओ बाजार में आए थे।

निर्गम के प्रति निवेशकों की रुचि बनी हुई है

हालांकि, शेयर बाजार में उतार-चढ़ाव और भू-राजनीतिक घटनाक्रम के कारण कंपनियों को आईपीओ लाने के लिए उपयुक्त समय का चयन करना पड़ सकता है, लेकिन गुणवत्तापूर्ण कंपनियों के शेयरों के प्रति निवेशकों की रुचि बनी हुई है। उन्होंने कहा कि घरेलू संस्थागत निवेशकों के पास उपलब्ध पर्याप्त पूंजी और विदेशी निवेशकों की चुनिंदा भागीदारी से सार्वजनिक निर्गम बाजार को समर्थन मिल रहा है।



एचडी फायर प्रोटेक्ट, टोन्बो इमेजिंग, बोनफिग्लियोली ट्रांसमिशंस, सहजानंद मेडिकल टेक्नोलॉजीज, पारस हेल्थकेयर, एनडीआर इनविट ट्रस्ट, गुजरात विक्ट्री फोर्जिंग्स और एसएफसी

ऑडी स्थानीय स्तर पर बनाएगी इलेक्ट्रिक कार

एजेंसी ▶▶ पणजी

जर्मनी की लक्जरी कार कंपनी ऑडी भारत में बैटरी से चलने वाली इलेक्ट्रिक कार (बीईवी) का स्थानीय विनिर्माण करने पर विचार कर रही है।

- कंपनी लग्जरी कार बाजार में हिस्सेदारी दोगुना करेगी

कंपनी का लक्ष्य अगले तीन से पांच साल में लक्जरी कार बाजार में अपनी हिस्सेदारी दोगुनी कर 15-16 प्रतिशत तक पहुंचाना है। कंपनी के एक वरिष्ठ अधिकारी ने यह जानकारी दी। ऑडी इंडिया के ब्रांड निदेशक बलबीर सिंह ढिल्लों ने कहा कि कंपनी की रणनीति तीन प्रमुख स्तंभ पर आधारित है। इनमें ग्राहकों की जरूरतों पर ध्यान देना, नए उत्पाद पेश करना और डीलरशिप नेटवर्क का विस्तार करना शामिल है। कंपनी की फिलहाल लक्जरी कार बाजार में करीब आठ प्रतिशत हिस्सेदारी है।



जर्मनी की इस वाहन विनिर्माता कंपनी की योजना प्रस्तावित भारत-यूरोपीय संघ मुक्त व्यापार समझौते (एफटीए) का लाभ उठाकर भारत में अधिक मॉडल पेश करने की भी है। इसके जरिये कंपनी स्थानीय विनिर्माण का फैसला करने से पहले भारतीय बाजार में इन मॉडल की मांग और बिक्री की संभावनाओं को परखना चाहती है।

निर्यात के अवसर बढ़ने की संभावना

ढिल्लों ने प्रस्तावित भारत-यूरोपीय संघ मुक्त व्यापार समझौते से भारतीय वाहन उद्योग के लिए निर्यात के अवसर बढ़ने की संभावना भी जताई। उन्होंने कहा, ''इससे कारों के निर्यात का अवसर भी मिलेगा। यह जरूरी नहीं कि ऑडी ही निर्यात करे, बल्कि भारतीय वाहन उद्योग को इसका लाभ मिल सकता है। दोनों पक्ष अपने-अपने बाजारों का 95 प्रतिशत हिस्सा खोल रहे हैं।''



पूनावाला फिनकॉर्प का लाभ पांच गुना होकर 375 करोड़

नई दिल्ली। गैर-बैंकिंग वित्तीय कंपनी (एनबीएफसी) पूनावाला फिनकॉर्प का सितंबर तिमाही में एकीकृत शुद्ध लाभ पांच गुना होकर 375 करोड़ रुपये रहा। मुख्य रूप से ब्याज आय में वृद्धि के कारण कंपनी का लाभ बढ़ा है। कंपनी ने एक साल पहले की समान तिमाही में 74 करोड़ रुपये का शुद्ध मुनाफा कमाया था। पूनावाला फिनकॉर्प ने शेयर बाजार को दी सूचना में कहा कि समीक्षाधीन तिमाही में उसकी कुल आय बढ़कर 2,625 करोड़ रुपये रही।



सराफा के सीमित दायरे में कारोबार के आसार

एजेंसी ▶▶ नई दिल्ली

रुपए में कमजोरी से घरेलू बाजार में सोने-चांदी की कीमतों को सहारा मिलने और मुद्रास्फीति के आंकड़ों से निवेशकों की धारणा तय होने के बीच अगले सप्ताह दोनों कीमती धातुओं में सीमित दायरे में कारोबार होने की संभावना है। विश्लेषकों ने यह राय जताई है। विश्लेषकों के मुताबिक, कारोबारियों की नजर भारत, चीन और अमेरिका के मुद्रास्फीति के आंकड़ों पर रहेगी। चीन के व्यापार आंकड़ों और अमेरिकी फेडरल रिजर्व के अधिकारियों के भाषणों से भी बाजार को संकेत मिलेंगे कि अमेरिकी केंद्रीय बैंक अक्टूबर में ब्याज दर बढ़ाएगा या इस फैसले को दिसंबर तक टाल देगा। एलकेपी सिक्योरिटीज के उपाध्यक्ष एवं जिंस और मुद्रा शोध विश्लेषक जतिन त्रिवेदी ने कहा, ''आगे कीमतों में सीमित दायरे में कारोबार रहने की संभावना है, हालांकि रुख थोड़ा सकारात्मक रह सकता है। रुपये में कमजोरी वैश्विक कीमतों में उतार-चढ़ाव के मुकाबले घरेलू बाजार को सहारा दे रही है। मल्टी कमोडिटी एक्सचेंज (एमसीएक्स) में पिछले सप्ताह दिसंबर में आपूर्ति वाले सोने के वायदा भाव में 1,109 रुपये यानी करीब एक प्रतिशत की बढ़त हुई और यह 1.51 लाख रुपये प्रति 10 ग्राम पर बंद हुआ। हालांकि, चांदी का वायदा भाव 122 रुपये की मामूली गिरावट के साथ 2.25 लाख रुपये प्रति किलोग्राम पर बंद हुआ। त्रिवेदी ने कहा कि अमेरिकी डॉलर में नरमी, बॉन्ड प्रतिफल में कमी और भू-राजनीतिक स्थिति को लेकर धारणा में सुधार से एमसीएक्स पर सोने की कीमतों में तेजी आई।

- रुपए की कमजोरी से सोने-चांदी को सहारा



रुपए में कमजोरी से आयातित सोने की मांग बढ़ती है

त्रिवेदी ने कहा, ''रुपये में कमजोरी से आयातित सोने की लागत बढ़ जाती है। इससे अंतरराष्ट्रीय बाजार में कीमतों पर दबाव होने के बावजूद एमसीएक्स पर सोने को सहारा मिलता है। मुद्रा विनिमय का यह असर कॉमेक्स पर सोने की कीमतों में मामूली गिरावट के मुकाबले घरेलू कीमतों को सहारा देता रह सकता है।''

विश्लेषकों ने कहा, निवेशकों की नजर ओपेक पर

भू-राजनीतिक अनिश्चितताओं के बीच कच्चे तेल में उतार-चढ़ाव के आसार

एजेंसी ▶▶ नई दिल्ली

अमेरिका और ईरान के बीच बातचीत को लेकर अनिश्चितता तथा पश्चिम एशिया में बढ़ते तनाव के कारण अगले सप्ताह कच्चे तेल की कीमतों में उतार-चढ़ाव बने रहने की आशंका है। हालांकि, होर्मुज जलडमरूमध्य को फिर से खोलने के लिए समझौते की उम्मीद से कीमतों में कुछ गिरावट भी आ सकती है। विश्लेषकों ने यह राय जताई है।

- अमेरिका ईरान में बातचीत को लेकर अभी भी गतिरोध

विश्लेषकों ने कहा कि निवेशकों की नजर पेट्रोलियम निर्यातक देशों के संगठन (ओपेक) और अंतरराष्ट्रीय ऊर्जा एजेंसी (आईईए) की मासिक तेल बाजार रिपोर्ट के साथ अमेरिकी पेट्रोलियम संस्थान (एपीआई) के साप्ताहिक भंडार आंकड़ों तथा अमेरिका सरकार की ओर से जारी कच्चे तेल के भंडार और आयात के आंकड़ों पर भी रहेगी।

एमसीएक्स पर कच्चा तेल ऊपर बना हुआ

हालांकि, नवंबर अनुबंध 82 रुपये यानी करीब एक प्रतिशत बढ़कर 8,828 रुपये प्रति बैरल पर पहुंच गया। दमानी ने कहा, ''कच्चे तेल की कीमतें कूटनीतिक उम्मीदों और वास्तविक आपूर्ति में बने जोखिमों के बीच झूल रही हैं। युद्ध से पहले करीब 6,500 रुपये प्रति बैरल के स्तर के मुकाबले एमसीएक्स पर कच्चे तेल का 8,500 रुपये से ऊपर बने रहना दर्शाता है कि कीमतों में आपूर्ति जोखिम का बड़ा प्रीमियम अब भी शामिल है।''

खास बातें

- अमेरिकी सरकार के आयात आंकड़ो पर भी निवेशकों की नजर
- गतिरोध के कारण ऊर्जा आपूर्ति को लेकर चिंताएं बढ़ गई हैं



भू-राजनीतिक अनिश्चितता और बढ़ गई

अमेरिकी राष्ट्रपति डोनाल्ड ट्रंप ने कहा है कि रियाद के अंतरराष्ट्रीय हवाई अड्डे पर हमले के बाद अमेरिका, यमन में ईरान समर्थित हूती विद्रोहियों के खिलाफ सऊदी अरब की सैन्य कार्रवाई में शामिल होने पर विचार कर रहा है। उनके इस बयान से क्षेत्र में भू-राजनीतिक अनिश्चितता और बढ़ गई है।

संघर्ष के विस्तार को लेकर चिंताएं बढ़ी

मोतीलाल ओसवाल फाइनेंशियल सर्विसेज लिमिटेड में जिंस शोध प्रमुख नवनीत दमानी ने कहा कि संघर्ष के विस्तार से क्षेत्र के रास्ते होने वाली ऊर्जा आपूर्ति को लेकर चिंताएं बढ़ गई हैं। इसमें रणनीतिक रूप से महत्वपूर्ण बाब-अल-मंदेब जलडमरूमध्य भी शामिल है। मल्टी कमोडिटी एक्सचेंज (एमसीएक्स) पर पिछले सप्ताह अक्टूबर में आपूर्ति वाले कच्चे तेल के वायदा भाव में 35 रुपये यानी 0.4 प्रतिशत की गिरावट आई और यह 8,881 रुपये प्रति बैरल पर बंद हुआ।

कीमतों में और गिरावट आ सकती है

दमानी ने कहा कि अमेरिका के प्रस्ताव पर ईरान की ओर से सकारात्मक प्रतिक्रिया मिलने पर निकट अवधि में कीमतों में और गिरावट आ सकती है। हालांकि, पिछले अनुभव बताते हैं कि केवल कूटनीतिक प्रगति से आपूर्ति में लंबे समय तक सुधार सुनिश्चित नहीं होता।

मध्यावधि चुनाव से पहले ईरान पर सैन्य हमला नहीं

इससे पहले ट्रंप ने कहा था कि अमेरिका और ईरान के बीच बातचीत रचनात्मक दिशा में आगे बढ़ रही है और अमेरिका तीन नवंबर को होने वाले मध्यावधि चुनाव से पहले ईरान पर सैन्य हमला नहीं करेगा। रेलिगेयर ब्रोकिंग के वरिष्ठ उपाध्यक्ष (शोध) अजित मिश्रा ने कहा कि वैश्विक बाजारों के लिए अमेरिका-ईरान कूटनीतिक बातचीत और कच्चे तेल की कीमतों से जुड़े घटनाक्रम महत्वपूर्ण बने रहेंगे। होर्मुज को फिर से खोलने बातचीत में प्रगति ट्रंप ने कहा कि होर्मुज जलडमरूमध्य को फिर से खोलने की रूपरेखा पर प्रगति से ऊर्जा की कीमतें घट सकती हैं। इससे भारत के आयात बिल और रुपये को कुछ राहत मिल सकती है।

सैटकॉम कंपनियों को मिले स्टेक्ट्रम : एयरटेल

नई दिल्ली। दूरसंचार कंपनी भारती एयरटेल के एक वरिष्ठ अधिकारी ने शुक्रवार को कहा कि यदि उपग्रह संचार (सैटकॉम) कंपनियां मोबाइल सेवा प्रदाताओं द्वारा इस्तेमाल किए जाने वाले स्पेक्ट्रम का उपयोग करना चाहती हैं, तो उन पर दूरसंचार कंपनियों के समान नियम लागू होने चाहिए। भारती एयरटेल के कॉरपोरेट मामलों के निदेशक एवं समूह के मुख्य नियामकीय अधिकारी राहुल वत्स ने ''इंडिया मोबाइल कांग्रेस'' (आईएमसी) में कहा कि डायरेक्ट-टू-डिवाइस प्रौद्योगिकी में उपग्रह सीधे मोबाइल फोन पर सिग्नल भेजते हैं। यह प्रशासनिक आवंटन के तहत सैटकॉम कंपनियों द्वारा दी जाने वाली सेवाओं से अलग है।





आरबीआई 25,000 करोड़ की प्रतिभूतियां करेगा नीलामी

मुंबई। भारतीय रिजर्व बैंक (आरबीआई) 13 अक्टूबर को खुले बाजार परिचालन (ओएमओ) के तहत 25,000 करोड़ रुपये मूल्य की सरकारी प्रतिभूतियों की नीलामी करेगा। आरबीआई ने इस नीलामी के लिए छह सरकारी प्रतिभूतियों की पेशकश की है। इनकी परिपक्वता अवधि मार्च 2030 से अप्रैल 2034 के बीच है। अधिसूचना के अनुसार, आरबीआई ने छह प्रतिभूतियों में से प्रत्येक के लिए अलग-अलग बिक्री राशि तय नहीं की है।

एनटीपीसी ने सुविधाएं बढ़ाने ईओआई किए आमंत्रित

नई दिल्ली। देश की सबसे बड़ी एकीकृत बिजली उत्पादक कंपनी एनटीपीसी लिमिटेड ने सह-उत्पादन परियोजनाओं में 26 प्रतिशत इक्विटी हिस्सेदारी लेने की इच्छुक वाणिज्यिक एवं औद्योगिक इकाइयों से रुचि पत्र (ईओआई) आमंत्रित किए हैं। सार्वजनिक क्षेत्र की बिजली कंपनी ने बयान में बताया कि इस पहल का मकसद भाप और बिजली की औद्योगिक आवश्यकताओं को पूरा करने के लिए सह-उत्पादन सुविधाएं विकसित करने के अवसरों की तलाश करना है।

विनिर्माण को बढ़ावा देने के लिए एसएलआर में कटौती जरूरी

एजेंसी ▶▶ मुंबई

नीति आयोग के पूर्व मुख्य कार्यपालक अधिकारी (सीईओ) अमिताभ कांत ने कहा कि भारत को रोजगार के अधिक अवसर पैदा करने वाले विनिर्माण क्षेत्र को बढ़ावा देने के लिए वैधानिक तरलता अनुपात (एसएलआर) में कटौती करनी चाहिए।

- नीति आयोग के पूर्व सीईओ कहा, विनिर्माण क्षेत्र को बढ़ावा मिले

कांत ने कहा कि उत्पादन से जुड़े प्रोत्साहन (पीएलआई) योजना विनिर्माण क्षेत्र के लिए अल्पकालिक समाधान है, लेकिन लंबी अवधि में कारोबार की लागत घटाने के लिए एसएलआर में कटौती जैसे कदम उठाने की जरूरत है। इससे कर्ज की लागत कम हो सकती है। कांत ने कहा, ''भारत के लिए 18 प्रतिशत का वैधानिक तरलता अनुपात बहुत अधिक है। मैं इसे कम करने का बड़ा समर्थक हूं, क्योंकि लंबी अवधि में विनिर्माण क्षेत्र को कर्ज की उपलब्धता बढ़ाना अहम होगा। एसएलआर का उचित स्तर बताए बिना पूर्व नौकरशाह ने कहा कि विनिर्माण क्षेत्र की वृद्धि के लिए कर्ज की लागत घटाना और वित्तीय संसाधनों की उपलब्धता बढ़ाना जरूरी होगा। एसएलआर के तहत बैंकों को अपनी शुद्ध मांग और देनदारियों यानी जमा का एक अनिवार्य हिस्सा सरकारी प्रतिभूतियों में निवेश करना होता है।



विनिर्माण क्षेत्र रोजगार के अवसर पैदा करता है

कांत ने कहा कि विनिर्माण क्षेत्र रोजगार के अवसर पैदा करता है, जो भारत जैसे देश के लिए महत्वपूर्ण है। इसके साथ ही उन्होंने भूमि अधिग्रहण को भी अहम बताया। कांत ने कहा, ''हमें यह देखना चाहिए कि चीन और उसके साथ प्रतिस्पर्धा करने वाले वियतनाम तथा मेक्सिको जैसे देश आसान भूमि अधिग्रहण या लंबी अवधि के लिए जमीन पट्टे पर देने के जरिये अपने विनिर्माण क्षेत्र को किस तरह समर्थन दे रहे हैं।''



ब्रिगेड एंटरप्राइजेज की बिक्री बुकिंग 21 प्रतिशत बढ़ी

नई दिल्ली। रियल एस्टेट कंपनी ब्रिगेड एंटरप्राइजेज लिमिटेड को चालू वित्त वर्ष में बिक्री बुकिंग 21 प्रतिशत बढ़कर 9,000 करोड़ रुपये रहने की उम्मीद है। कंपनी की एक वरिष्ठ अधिकारी ने कहा कि मध्यम आय वर्ग और प्रीमियम आवास की मजबूत मांग से बिक्री को बढ़ावा मिलेगा। बेंगलुरु स्थित ब्रिगेड एंटरप्राइजेज ने पिछले 40 साल में 300 से अधिक परियोजनाएं विकसित की हैं। कंपनी की प्रबंध निदेशक पवित्रा शंकर ने कहा कि घरों की मांग मजबूत बनी हुई है। खासकर प्रति अपार्टमेंट एक करोड़ रुपये से तीन करोड़ रुपये की कीमत वाले घरों की मांग अच्छी है। उन्होंने कहा कि कंपनी की बड़ी आवासीय टाउनशिप परियोजनाओं में बिक्री का प्रदर्शन काफी अच्छा है।

प्रथम पृष्ठ का शेष

श्री बम्लेश्वरी मंदिर...

किया गया है। इस ऐतिहासिक आयोजन को अंतर्राष्ट्रीय बुक आफ रिकाड्र्स - वर्ल्ड रिकॉर्ड्स आफ एक्सीलेंस ने ज्योति विसर्जन यात्रा के दौरान सिर पर अग्नि कलश धारण करने वाली महिलाओं का सबसे बड़ा समूह के रूप में विश्व रिकॉर्ड के तौर पर मान्यता दी है। रिकॉर्ड का प्रमाण पत्र इंटरनेशनल बुक आफ रिकाड्र्स के सीईओ पंकज विग द्वारा ट्रस्ट समिति को प्रदान किया गया है।

पहाड़ी पर कांसे...

देखे। चरवाहा घर लौटा तो भेड़ को अपनी जगह बंधा देखकर आश्चर्यचकति रह गया। उसने यह बात परिवार सहित धमना के लोगों को बताई। गांव वालों के साथ चरवाहा अपने परिवार के साथ उसी जगह पर पहाड़ी के जगह पर गया जहां जिस जगह पर देवी बैठी थी। उस जगह पर लाल कमल का फूल दिखाई दिया। पहाड़ी के ऊपर किसी के नहीं मिलने पर गांव वालों ने चरवाहे की खूब हंसी उड़ाई। इससे परेशान होकर चरवाहे ने पुनः उस कमल फूल को याद कर गांव वालों की हंसी उडाने की बात कही। चरवाहे की विनती सुनकर मां ने अपने स्थान पर अपना वाहन सिंह को गांव में भेजा। धमना सहित पूरे जंगल में शेर के आने की खबर से लोगों में दहशत फैल गई। तब गांव के लोगों ने क्षमा मांगते हुए मां के रहने के जगह की जानकारी मांगी। तब मां ने अपने बैठने के स्थान को कांसा की झंकार की आवाज आने की बात कही। गांव वालों ने जंगल के ऊपरी पहाड़ी में स्थित सभी पत्थरों को बजाकर देखा। जहां पर एक पत्थर से कांसे की झंकार की आवाज आती थी। उसी पत्थर के स्थान को लोगों ने मां गरजाई का स्थान माना। गांव वालों का विश्वास है कि नवरात्रि में विशेष पूजा अर्चना से गांवों में देवी-देवताओं का छत्र छाया बनी रहती है। मां गरजाई धाम में 55 गांवों के देवी देवताओं को पूजा पाठ के लिए आमंत्रित किया जाता है। इन सभी देवी-देवताओं की ग्रामीण पूजा करते हैं, लेकिन मुख्य पूजा गरजाई माता की होती है।

रमई पाठ धाम...

बारहमासी जल रमई पाठ धाम की सबसे खास विशेषताओं में यहां स्थित गंगा मैया का प्राकृतिक जलस्रोत शामिल है। स्थानीय लोगों के अनुसार आम के पेड़ की जड़ से वर्षभर लगातार पानी निकलता रहता है। इस जलस्रोत का उद्गम किस प्रकार हो रहा है, यह आज भी ग्रामीणों के लिए कौतूहल और रहस्य का विषय है। श्रद्धालु इस जल को आस्था से जोड़कर देखते हैं। इसके अलावा यहां सेमर के वृक्ष पर गणेश और माता दुर्गा की आकृतियां प्राकृतिक रूप से उकेरी हुई दिखाई देती हैं, जिन्हें श्रद्धालु धार्मिक आस्था का प्रतीक मानते हैं। **प्राचीन प्रतिमाएं और पुरातात्विक महत्व** - स्थल पर प्राचीन मूर्तियां तथा राम सेतु से संबंधित बताए जाने वाले पत्थर भी मौजूद होने की बात स्थानीय लोग बताते हैं। ग्रामीणों के अनुसार यहां आठवीं शताब्दी से जुड़ी प्राचीन प्रतिमाएं विद्यमान हैं। हालांकि इन दावों की ऐतिहासिक एवं पुरातात्विक पुष्टि के लिए विशेषज्ञों द्वारा सर्वेक्षण एवं अध्ययन किया जाना आवश्यक है। रमई पाठ धाम जिला मुख्यालय गरियाबंद से करीब 45 किलोमीटर तथा छुरा ब्लॉक मुख्यालय से लगभग 25 किलोमीटर की दूरी पर स्थित है। **मान्यता पूरी होने पर लोहे का सांकल चढ़ाते हैं भक्त** - क्वांर और चैत नवरात्र के अवसर पर रमई पाठ में श्रद्धालुओं की बड़ी संख्या पहुंचती है। गरियाबंद के अलावा महासमुंद, रायपुर, धमतरी, दुर्ग, राजनांदगांव और बलौदाबाजार सहित आसपास के क्षेत्रों से बड़ी संख्या में श्रद्धालु और ग्रामीण पहुंचते हैं। मान्यता के अनुसार श्रद्धालु यहां मनोकामना लेकर पहुंचते हैं। मन्नत पूरी होने पर लोहे का सांकल चढ़ाने की परंपरा भी बताई जाती है। संतान प्राप्ति की कामना लेकर आने वाले निसंतान दंपतियों की माता रमाई के प्रति विशेष आस्था है।

गुजरात मॉडल को...

था, लेकिन नरेंद्र मोदी ने अपनी मेहनत और दूरदृष्टि से उसे फिर से विकसित करने का काम किया। गुजरात में वाइब्रेंट गुजरात जैसे आयोजन भी शुरू किए गए। उन्होंने कहा, नरेंद्र मोदी 2014 से देश के प्रधानमंत्री हैं। उनके नेतृत्व में भारत लगातार आगे बढ़ रहा है। साय के मुताबिक, 2014 से पहले भारत दुनिया की अर्थव्यवस्थाओं में दसवें स्थान पर था, जबकि अब चौथे स्थान पर पहुंच गया है।

बस्तर में विकास को...

उन्मूलन के लिए केंद्र से 2,080 करोड़ रुपये की विशेष सहायता मिली है। सड़क, पुल, आवास और बुनियादी सुविधाओं के विस्तार से बस्तर में शांति, शिक्षा, स्वास्थ्य, पर्यटन और रोजगार के नए अवसर विकसित करने पर जोर दिया जा रहा है।

2047 तक विकसित...

सैनिक के सिर को धड़ से अलग कर उसके साथ फुटबॉल की तरह व्यवहार किया गया था, लेकिन तब भी सरकार ने बातचीत से आगे कोई कार्रवाई नहीं की। उन्होंने कहा, नरेंद्र मोदी के प्रधानमंत्री बनने के बाद भारत ने एयर स्ट्राइक, सर्जिकल स्ट्राइक और ऑपरेशन सिंदूर जैसी सैन्य कार्रवाइयां कीं। प्रधानमंत्री मोदी के नेतृत्व में भारत अब दुश्मन के घर में घुसकर जवाब देने वाला मजबूत देश बनकर खड़ा है।

यूनिवर्सिटी खोलने के...

गई है। राज्य के चिकित्सा शिक्षा (आयुष) विभाग द्वारा राज्य में प्राकृतिक चिकित्सा एवं योग विज्ञान महाविद्यालयों तथा संलग्न शिक्षण चिकित्सालयों के न्यूनतम मानकों और स्नातक पाठ्यक्रम के संचालन के लिए नए विनियम जारी कर दिए गए हैं। यह व्यवस्था उसी का हिस्सा है।

मुंबई में रहकर...

गैर सरकारी संगठन (एनजीओ) से मिली सूचना के आधार पर पुलिस ने आठ अक्टूबर को मीरा-भायंदर रोड स्थित एक होटल में एक फर्जी ग्राहक भेजा। पुलिस ने बताया कि इसके बाद वहां छापा मारकर तबस्सुम उर्फ सोनिया उमर कुरैशी (39) नामक महिला को पकड़ा गया। आरोप है कि वह महिलाओं को जबरन देह व्यापार में धकेलने के एवज में पैसे ले रही थी। उसने बताया कि हिंदी धारावाहिकों और वेब सीरीज में काम करने वाली एक अभिनेत्री को बचाया गया और उसकी सुरक्षा के लिए उसे मुंबई स्थित रेस्क्यू फाउंडेशन में रखा गया है। पुलिस ने इस बारे में अधिक जानकारी नहीं दी। पुलिस के अनुसार, कुरैशी और उसका एक पुरुष सहयोगी मनोरंजन जगत से जुड़ी महिलाओं, विशेष रूप से टीवी धारावाहिकों, वेब सीरीज और फोटो शूट में काम करने वाली महिलाओं को कथित तौर पर जबरन देह व्यापार में धकेलते थे। **पुलिस ऑपरेशन में एनजीओ ने दिया साथ-** पुलिस ऑपरेशन में एक लोकल एनजीओ ने अहम भूमिका निभाई। रैकेट की गैर-कानूनी गतिविधियों की पुष्टि होने के बाद, अतिरिक्त पुलिस बल मौके पर पहुंचा और पूरी तरह से छापेमारी की। वह महिला कथित तौर पर महिलाओं को वेश्यावृत्ति के लिए मजबूर करती थी। रिपोर्ट के मुताबिक, उसका पुरुष साथी अभी भी फरार है।

बेटे की सड़क...

संघर्ष के निशान मिले हैं। इस अंधे कत्ल से क्षेत्र में दहशत का माहौल है। सूचना पर पुलिस, फोरेंसिक व डॉग स्क्वायड की टीम मौके पर पहुंची और घटना की जांच चल रही है। फिलहाल हत्या के कारणों का पता नहीं चल पाया है। बता दें कि शनिवार की सुबह जयनगर थाना अंतर्गत ग्राम महावीरपुर एनएच 43 से लगी ग्रामीण सड़क के किनारे एक युवक का शव मिला था। हत्यारों ने शव को दफन किया था, लेकिन जल्दबाजी में वे ठीक से शव को दफन नहीं कर पाए और उसका पैर बाहर रह गया था। घटना की सूचना पर पहुंची पुलिस द्वारा शव को बरामद कर मर्च्युरी में भेजने के साथ ही मृतक की पहचान की जा रही थी। दिनभर की मशक्कत के बाद मृतक की पहचान 18 वर्षीय सुजल बरेट के रूप में की गई थी। सुजल बरेट अपनी मां रजनी बरेट के साथ बिश्रामपुर के केशवनगर ममता कालोनी में किराए के मकान में रहता था और कार्मेल स्कूल में कक्षा 12वीं का छात्र था। मृतक की पहचान होने के बाद पुलिस टीम देर शाम मृतक के घर पहुंची लेकिन वहां बाहर से ताला लगा हुआ था। बेटे की मौत और घर पर ताला लगा होने पर पुलिस ने आस पास के लोगों को मौके पर बुलाने के बाद घर का ताला तोड़कर घर की तलाशी ली। तलाशी के दौरान जब पुलिस बाथरूम में पहुंची तो उनके होश उड़ गए। घर में सुजल की मां रजनी की भी लाश पड़ी हुई थी। रात होने के कारण पुलिस ने घर को सील कर दिया था।

स्मृति की कप्तानी...

बार अभ्यास करेगी। कप्तान स्मृति मंधाना सबसे पहले शाम को रायपुर पहुंचीं। एयरपोर्ट से सुरक्षा व्यवस्था के बीच वे सीधे होटल के लिए रवाना हुईं। इसके बाद रात करीब 8 बजे टीम की अन्य खिलाड़ी भी पहुंचीं। अपने पसंदीदा खिलाड़ियों की एक झलक पाने के लिए प्रशंसक भी एयरपोर्ट पर मौजूद रहे। शेफाली वर्मा, हरमनप्रीत कौर, ऋचा घोष, दीप्ति शर्मा, निकी प्रसाद, अनुष्का शर्मा, जी. कमालिनी, प्रेमा रावत, श्री चरणी, नंदिनी शर्मा, क्रांति गौड़, अरुंधति रेड्डी, जिंतिमणि कलिता और मिन्नू मणि समेत महिला खिलाड़ी एयरपोर्ट से बस के जरिए मे-फेयर रिसॉर्ट के लिए रवाना हुईं। **आज दोपहर पहुंचेगी जिम्बाब्वे की टीम** -जिम्बाब्वे की महिला क्रिकेट टीम सोमवार दोपहर करीब 2 बजे रायपुर पहुंचेगी। एयरपोर्ट से टीम सीधे मे-फेयर रिसॉर्ट जाएगी। आगमन के बाद खिलाड़ी आराम करेंगी और अगले दिन अभ्यास के लिए मैदान पर उतरेंगी।

मस्क का अंबानी समर्थकों पर बेतुके तर्क देने का आरोप

एजेंसी ▶▶| नई दिल्ली

अमेरिकी उद्योगपति एलन मस्क ने भारत में अपनी उपग्रह इंटरनेट सेवा 'स्टारलिंक' शुरू करने को लेकर भारतीय उद्योगपति मुकेश अंबानी पर रविवार को एक बार फिर निशाना साधा और उनके समर्थकों के तर्कों को ''पाखंडपूर्ण और बेतुका'' बताया। मस्क ने कहा कि अंबानी के समर्थक एक ओर दावा करते हैं कि स्टारलिंक उनकी कंपनी की सस्ती इंटरनेट सेवाओं का मुकाबला नहीं कर सकती, जबकि दूसरी ओर उसे एक बड़ा प्रतिस्पर्धी भी बताते हैं। मस्क ने सोशल मीडिया मंच 'एक्स' पर एक पोस्ट में कहा कि स्टारलिंक के आने से भारत में प्रतिस्पर्धा बढ़ेगी और आम लोगों को इंटरनेट सेवाओं के अधिक विकल्प मिलेंगे।

■ अंबानी के समर्थकों के तर्क को पाखंडपूर्ण और बेतुका बताया



बातों को बढ़ा चढ़ाकर पेश किया गया

मस्क ने कहा, ''एक ओर वे कहते हैं कि स्टारलिंक भारत में अंबानी के लगभग एकाधिकार वाले कारोबार की बेहद सस्ती सेवाओं का मुकाबला नहीं कर सकती। वहीं, दूसरी ओर वे यह भी दावा करते हैं कि स्टारलिंक एक बेहद मजबूत प्रतिस्पर्धी साबित होगी।

प्रतिस्पर्धा बढ़ने से भारत में लोगों का फायदा होगा

अमेरिकी प्रौद्योगिकी क्षेत्र के दिग्गज उद्योगपति ने कहा कि वास्तव में प्रतिस्पर्धा बढ़ने से भारत के आम लोगों को काफी फायदा होगा, क्योंकि उन्हें अधिक विकल्प मिलेंगे। मस्क ने कहा, ''अंबानी का मुनाफा कम होगा लेकिन उनका कारोबार बंद नहीं होगा। जाहिर है कि अगर भारत में स्टारलिंक बहुत महंगी होगी तो कोई उसकी सेवा नहीं खरीदेगा इसलिए 'स्पेसएक्स' को कीमतें किफायती रखनी होंगी।''

अंबानी उपग्रह संचार सेवाएं शुरू करने की दौड़ में

मस्क ने पोस्ट ऐसे समय में साझा की है जब वह भारत में स्टारलिंक की उपग्रह ब्रॉडबैंड (सैटकॉम) सेवाओं की शुरुआत में लगातार हो रही देरी को लेकर मुकेश अंबानी की कड़ी आलोचना कर रहे हैं। अंबानी की कंपनी भारतीय दूरसंचार बाजार की प्रमुख कंपनियों में शामिल है और उपग्रह संचार सेवाएं शुरू करने की दौड़ में भी है।

मीडिया की खबरों के स्क्रीनशॉट किए साझा

मस्क ने भारतीय उद्योगपति मुकेश अंबानी पर अपने तीखे हमले जारी रखते हुए शनिवार को मीडिया की खबरों के स्क्रीनशॉट साझा किए थे। इन खबरों में आरोप लगाया गया था कि रिलायंस इंडस्ट्रीज द्वारा वित्तपोषित एक कंपनी ने सोशल मीडिया पर भारतीय जनता पार्टी (भाजपा) के चुनाव प्रचार अभियानों को बढ़ावा देने में मदद की और रिलायंस से जुड़ी एक कंपनी ने सत्तारूढ़ दल को बड़ा राजनीतिक चंदा दिया।

राष्ट्रीय इस्पात नीति 2047 का मसौदा जारी

एजेंसी ▶▶| नई दिल्ली

केंद्र सरकार ने देश के इस्पात क्षेत्र की उत्पादन क्षमता बढ़ाने, वैश्विक प्रतिस्पर्धी क्षमता मजबूत करने और आयात पर निर्भरता कम करने के उद्देश्य से नयी राष्ट्रीय इस्पात नीति-2047 का मसौदा जारी किया है। इसके तहत वर्ष 2047 तक भारत की कच्चे इस्पात की उत्पादन क्षमता बढ़ाकर 60.4 करोड़ टन करने का लक्ष्य रखा गया है। नीति के मसौदे अनुसार, 2047 तक तैयार इस्पात की मांग 50.5 करोड़ टन, प्रति व्यक्ति इस्पात खपत 302 किलोग्राम और



इस्पात निर्यात 4.5 करोड़ टन तक पहुंचाने का लक्ष्य है। इस्पात उत्पादन की कुल लागत में कच्चे माल की हिस्सेदारी लगभग 65 से 70 प्रतिशत होती है। भारत लौह अयस्क के मामले में काफी हद तक आत्मनिर्भर है, लेकिन कोकिंग कोयले की लगभग 92 प्रतिशत जरूरत को आयात से पूरा करता है। इस निर्भरता को कम करने के लिए सरकार घरेलू खनन को बढ़ावा देने, कोल वॉशरी की क्षमता बढ़ाने, विदेशों में खनन परिसंपत्तियों के अधिग्रहण, दीर्घकालिक आपूर्ति समझौतों और कृत्रिम मेधा (एआई) आधारित कोयला मिश्रण के महत्तम इस्तेमाल पर ध्यान देगी। इसके अलावा मैंगनीज और चूना पत्थर जैसे अन्य आवश्यक खनिज की दीर्घकालिक उपलब्धता सुनिश्चित करने के लिए भी कदम उठाए जाएंगे। नीति में द्वितीयक इस्पात क्षेत्र को भी महत्वपूर्ण स्थान दिया गया है। इस क्षेत्र में लगभग 2,550 इकाइयां कार्यरत हैं, जो देश की कुल कच्चे इस्पात की उत्पादन क्षमता में करीब 47 प्रतिशत योगदान देती हैं।

अष्टविनायक हॉस्पिटल
बच्चों एवं महिलाओं का अस्पताल
• प्रसूति • नवजात • शिशु रोग
• सभी प्रकार के ऑपरेशन • सोनोग्राफी • आयुष्मान कार्ड
• बच्चों के ऑपरेशन • अनुभवी डॉक्टर्स प्रतिदिन
आमा सिवनी, विधानसभा रोड, रायपुर (छ.ग.), 9826182221 9301744425

डायबिटिज मधुमेह का सर्वोत्तम इलाज - अब दिल्ली, मुंबई, चेन्नई क्यू जाना
मधुमीत डायबिटिज हॉस्पिटल
डॉ राका शिवहरे MBBS, MD FNIC FIPA
भर्ती सुविधा उपलब्ध
Ecg, Echo, Tmt, Doppler, Carotid, Doppler, Insulin, Pump, Cgms, Homa IR
शिव मंदिर चौक, अवंति विहार, रायपुर, फोन : 0771- 4060929, मो. 7389485756

HMS ARSH-RAHAT
आयुर्वेदिक हानिरहित बवासीर का दवा
अर्श-राहत
बवासीर की समस्त समस्याओं से 5 दिनों में छुटकारा दिलाता है व दुबारा होने से भी रोकता है।
आपरेशन के खर्च व तकलीफ से बचना चाहते हैं तो अर्श-राहत का इस्तेमाल करें
HMS देखकर खरीदें
असली केंदवा मलहम
दाद, खाज, खुजली, केंदवा के लिये।
डब्बा पर केंदवा मलहम लिखा देखें। रजि.नं. 573034बी देखकर खरीदें। ओरिजनल का होलोग्राम (हरि) देखकर खरीदें।
94060-21769

epaper- www.haribhoomi.com
हरिभूमि Classified
Email- hbclassified375@gmail.com
आवश्यकता आपकी सुविधा हमारी
Contact For Advertisement Booking
Ring Road No.-2, Gourav Path, Bilaspur
Mo.- 9826782100

आवश्यकता है

आवश्यकता है- दुकान में काम करने के लिए सेल्समैन लड़का एवं सेल्स गर्ल लड़की की आवश्यकता है सम्पर्क करें- अमित थ्रेड गोल बाजार बिलासपुर 9827923507 (42076)

आवश्यकता है- होटल, रेस्टोरेन्ट में कार्य करने हेतु सिनियर कैप्टन, मैनेजर, किचन हेल्पर, कुक, वेटर ,फ्रेशर की आवश्यकता है सम्पर्क करें- 7987766988 (42081)

आवश्यकता है- साड़ी दुकान में कार्य हेतु लड़के, लड़कियां चाहिए वेतन- सेल्समैन 17000+ 1%, सेल्सगर्ल 13000+ 1%, हेल्पर लड़के (वेतन 10000) लड़कियां (वेतन 7500) नोट- 18 से 30वर्ष वाले सम्पर्क करें- 9691342085 (42078)

आवश्यकता है- फीमेल रिसेप्शनिस्ट, टेलीकॉलर, कम्प्यूटर ऑपरेटर बिजी साफ्टवेयर जानकर की तत्काल आवश्यकता है सम्पर्क करें- कल्याण ज्वैलरी के सामने, अग्रसेन चौक बिलासपुर 6263077177, अपना बायोडाटा भेजे (42070)

आवश्यकता है- कृषि दुकान में सेल्स कार्य हेतु 2 कर्मचारियों की आवश्यकता है बिलासपुर किसान परिवार के कम्प्यूटर जानकार, मोटर साइकल वाले को प्राथमिकता वेतन योग्यता अनुसार सम्पर्क करें- दोपहर 2 से शाम 7 बजे तक कृषि विजय शनिचरी बाजार बिलासपुर 9981145331 (42061)

आवश्यकता है- होटल में कार्य करने हेतु अनुभवी कुक चाहिए। वेतन 20000 से 40000 (कार्य- 10घंटे+ महीने में 2 छुट्टी) सम्पर्क- होटल रॉयल रामा पुराना बस स्टैण्ड टेलीफोन एक्सचेंज रोड बिलासपुर 9893392495 (42079)

आवश्यकता है- होटल में कम्प्यूटर ऑपरेटर लड़के की आवश्यकता है। वेतन 12000 से 25000 समय 8am to 8pm तक सम्पर्क करें- होटल रॉयल रामा पुराना बस स्टैण्ड टेलीफोन एक्सचेंज रोड बिलासपुर 9893392495 (42069)

आवश्यकता है- कपड़े शोरूम में सेल्समैन (वेतन 11000 से 13000), हेल्पर लड़के, लड़कियां चाहिये (वेतन 7000 से 10000) सम्पर्क करें- दोपहर 2-5, न्यूलुक कलेक्शन बृहस्पति बाजार चौक राजेन्द्र नगर रोड बिलासपुर 9238247005 (42072)

आवश्यकता है- (1) ऑटोमैटिक गाड़ी चलाने के लिए लाइसेंस धारी अनुभवी ड्राइवर (2) घर के लिए चौकीदार की आवश्यकता है। सम्पर्क करें- 9827195555 (42077)

आवश्यकता है- सीए आफिस में चपरासी (9am to 9pm) 10वीं पास, वेतन 5000 से 7000, एवं घरेलू कार्य हेतु लड़की चाहिए। सम्पर्क- सीए दिनेश अग्रवाल मेन रोड विद्या नगर बिलासपुर 9300501028, 9425428211 (42063)

आवश्यकता है- रेडीमेड शोरूम में अनुभवी युवक सेल्समैन चाहिये जिसे पुरुष/ गर्ल्स वियर सेल्स का अनुभव प्राप्त हो। वेतन 10000 से अधिक योग्यता अनुसार सम्पर्क करें- नेशनल होजयरी NX सदर बाजार बिलासपुर (42080)

आवश्यकता है- कम्प्यूटर एवं सीसीटीवी कैमरा का काम करने हेतु दुकान में लड़के की आवश्यकता है। सम्पर्क करें- Cyber Soft, गांधी चौक, बिलासपुर 9039246656 (42062)

आवश्यकता है- अनुभवी ड्राइवर लोडिंग गाड़ी (2पद) अनुभवी कम्प्यूटर आपरेटर (3पद) अनाज दुकान, सुपर बजार में कार्य हेतु लड़का लड़की एवं रेजा सूपा चलाने, झाड़ू पोंछा हेतु चाहिए सम्पर्क करें- 9827998640 76480 86615 (42067)

आवश्यकता है- फिजियोथेरेपिस्ट (अनुभवी/ फ्रेशर) सभी प्रकार की फिजियोथेरेपी में दक्ष एवं ओपीडी डॉक्टर हेतु स्टाफ की आवश्यकता है। सम्पर्क करें- गोविन्द इंस्टीट्यूट ऑफ लाइफ केयर हॉस्पिटल, तोरवा, बिलासपुर 9039796897 (42060)

आवश्यकता है- रियल स्टेट में मार्केटिंग कार्य करने हेतु लड़कों एवं आफिस में टेली कॉलिंग हेतु अनुभवी टेली कॉलर लड़की की आवश्यकता है। सम्पर्क करें- डीएसएस काम्प्लेक्स, मुंगेली नाका बिलासपुर 7354135808 (42058)

आवश्यकता है- Evince pub Publishing, कोनी (बिलासपुर) में बुक पब्लिशिंग हेतु कंप्यूटर ऑपरेटर (लड़के/ लड़कियाँ) चाहिए। MS Word, Excel एवं Canva का ज्ञान आवश्यक। संपर्क: 6260711728, 91718 10321 (42037)

आवश्यकता है-मंथली एवं लॉंग टूर में गाड़ी चलाने हेतु अनुभवी ड्राइवरों और ऑफिस में कार्य हेतु 10वीं, 12वीं पास लड़के लड़कियों की आवश्यकता है। वेतन योग्यता अनुसार सम्पर्क करें-बिलासपुर 9300672005 (41980)

आवश्यकता है-अतिशीघ्र आवश्यकता है (1) कम्प्यूटर ऑपरेटर 3, अनुभव 2वर्ष टेंडर कार्य, ऑनलाइन, जेम, ऑफ लाइन वेतन 15000 से 25000 (2) मार्केटिंग ऑफिसर 4, वेतन 25000 से 40000 अनुभव 3वर्ष मार्केटिंग कार्य योग्यता MA/ MBA सम्पर्क करें- Alert SGS Private Limited कार्यालय- प्रथम तल 06 जे शुक्ला कॉम्प्लेक्स पचपेड़ी नाका चौक रायपुर छत्तीसगढ़ 87200 05500 (815)

आवश्यकता है- रायपुर (सिविल लाइन्स) स्थित एक प्रतिष्ठित परिवार के लिए 12 घंटे एवं 24 घंटे कार्य हेतु अनुभवी, ईमानदार और जिम्मेदार घरेलू नौकर की तत्काल आवश्यकता है। अनुभवः कम से कम 5 वर्ष, शिक्षाः न्यूनतम 10वीं पास, वेतनः 20,000 प्रति माह तक सुविधाएं: रहने की व्यवस्था हैं स्थानः सिविल लाइन्स, रायपुर संपर्क करें:- 9109972720, 9109222000 (090)

आवश्यकता है- होटल में रोटी बनाने वाले, फ्राइपन मिस्त्री, वेटर, हेल्फर, कैप्टन, टेबल सफाई, काउंटर स्टाफ चाहिए वेतन योग्यता अनुसार रहने खाने की व्यवस्था सम्पर्क करें पाण्डेय स्वीट्स अशोक नगर बिलासपुर 99077 48408 (42056)

आवश्यकता है- एकाउंटेंट की आवश्यकता है जिसे टैली एकाउंट की जानकारी हो वेतन योग्यता अनुसार पता- मेसर्स अभिनव इंफ्राटेक, महामाया बीएड कॉलेज के सामने अर्चना विहार रोड नेहरू नगर बिलासपुर 7610588889, 7049288889 (42052)

आवश्यकता है-मार्केटिंग कार्य के लिए शिक्षित युवक एवं दुकान कार्य हेतु मेहनती लड़कों की आवश्यकता है सम्पर्क करें- विकास प्लाइवुड रघुराज स्टेडियम के पीछे इमलीपारा रोड बिलासपुर 8770774040 9827950292 (42064)

आवश्यकता है-100% परमानेंट जॉब भारत में सबसे अधिक स्थायी रोजगार देने वाली Righteous Limited को आफिस कार्य एवं विभिन्न पदों हेतु 8/10/12वीं स्नातक लड़के/ लड़कियों का चयनकर 11000 13000, 17000, 25000/- आवास बोनस मिलें- प्रजापिता ब्रह्माकुमारी के पास चौपाटी चोपड़ापारा अम्बिकापुर 9669370111, 95840 00909, 8435803535, 7067084579 (20652)

छोटा विज्ञापन बड़ा लाभ

आवश्यकता है-छोटा हाथी पिकअप चलाने के लिए 2 ड्राइवर एवं दुकान में हमाली का काम करने के लिए 1 लड़के की आवश्यकता है सम्पर्क करें- शारदा एजेन्सी व्यापार विहार बिलासपुर 9926124555 (42028)

बेचना है

बेचना है- नगर निगम सीमा से मात्र 8km दूर गनियारी, बिलासपुर में डायवर्टेड प्लॉट 400/-, बिना डायवर्टेड प्लॉट 200/- 300/-, 350/- प्रति वर्गफुट फार्म हाउस के लिए, पहले आएं, पहले पाएं। सम्पर्क करें- 7898333307 78058 03607, 7805803607 (42017)

बेचना है- तिफरा स्थित, नए बस स्टैण्ड के पीछे, अभिलाषा परिसर में दूसरी मंजिल का, 340 वर्ग फीट पर बना, EWS मकान (1BHK) बेचना है। कीमत 9लाख सम्पर्क करें- 7587234087 (42073)

बेचना है- अमेरी अंडर ब्रिज के पहले सेन्ट फ्रांसिस स्कूल से लगा हुआ मकान और दुकान तीन मंजिला मकान बेचना है (40 हजार महीना किराया आता है) सम्पर्क करें- 6232871373, 78986 72268, 9827467863 (42051)

बेचना है- अलका एवेन्यू कॉलोनी उसलापुर रेलवे स्टेशन के पास बिलासपुर में 34×55= 1870 वर्गफुट पूर्व मुखी प्राइम लोकेशन में 2 प्लाट अतिशीघ्र बेचना है सम्पर्क करें- 8839864986 (42059)

बेचना है- दुकान 239 वर्गफीट बेचना है मेन रोड सरकंडा में बुधिया कॉम्प्लेक्स में ग्राउंड फ्लोर, ट्रिपल शटर सम्पर्क करें- 9770087007 (42066)

बेचना है-यदुनन्दन नगर तिफरा में डायवर्टेड प्लाट, जमीन और 2BHK, 3BHK मकान अतिशीघ्र बेचना है। आपके बजट और आवश्यकता अनुसार सम्पर्क करें- कृत्या कंसल्टेन्सी बिलासपुर 98263 14444 (41999)

बेचना है- विद्या नगर शिव मन्दिर के पीछे प्लॉट एरिया 2307 वर्गफुट पर बना पुराना दो मंजिला पक्का मकान वाजिब रेट में तत्काल बेचना है। सम्पर्क करें- 9425512067, 70242 89841 (42065)

सूचना

पाठकों से अनुरोध है कि वे समाचार पत्र में प्रकाशित किसी भी विज्ञापन के संबंध में किसी भी प्रकार का कदम उठाने (पैसे भेजने, कोई भी खर्च उठाने, चिकित्सकीय सलाह, विवाह संबंधित) या किसी भी वादे-दावे पर अमल करने से पहले अच्छी तरह से जांच पड़ताल कर लें। पाठक पूर्ण जानकारी लेवें व स्वविवेक से निर्णय लेकर ही लेन देन करें। किसी भी उत्पाद या सेवाओं के संबंध में किए किसी भी विज्ञापनदाता के किसी प्रकार के दावों की हरिभूमि (प्रेस प्रबंधक व कर्मचारी) की कोई जिम्मेदारी नहीं होगी। प्रकाशक, संपादक कर्मचारी और हरिभूमि के स्वामी किसी विज्ञापन के संबंध में उठाए किसी कदम के नतीजे और विज्ञापन दाताओं के अपने वायदों पर खरा न उतरने के लिए जिम्मेदार नहीं होंगे।

MedicareSpecialists
यौन रोग व यौन कमजोरी
प्रायः सदियों से लोग जानते हैं कि जब कोई रोग किसी भी उपाय से ठीक नही होता वो केवल आयुर्वेद के द्वारा ही जड़मूल से ठीक होता है लेकिन कुछ लोगों के मति मारे जाने के कारण अपने को संकट में डाल लेते हैं।
क्या आपको किसी प्रकार के वायरस (बैक्टिरिया) संक्रमण रोग है जैसे हर्पिस रोग, स्त्री-पुरुष के गुप्तांग में दाने, फुंसी छाले, चमड़ी का फटना, खुजली, लाल होना, पेशाब में जलन या पीप आना, मुंह में छाले, पेट के दाहिने तरफ दर्द हो तो यह हर्पिस रोग हेपेटाइटिस (ABC), सिफलिस, गौनोरिया (सुजाक) रुबेला या एच.आई.वी. (HIV, AIDS) रोग हो सकता है। ये लक्षण इसके प्रारंभिक संकेत हैं। तुरंत खून की जाँच करायें। यदि खून का रिपोर्ट ठीक भी है और आप रोग से परेशान है तो भी इसका स्थायी जड़ से ईलाज केवल आयुर्वेद के रस-रसायन में ही संभव है अन्य कोई उपाय नहीं है इसी को इम्यूनोथैरिपी कहा जाता है। ये गुप्त रोगों के नीम हकीमों से बचकर रहें तो इनकी झूठी बातें एवं निराशा से बच सकते हैं।
वायरो रिसर्च एन्ड स्किन केयर क्लिनिक
आई.एस.ओ. सर्टिफाईड
सुविख्यात चिकित्सक
डॉ. एच.सी.बी. अग्रवाल (BAMS MD)
(यौन रोग विशेषज्ञ)
निशांत अग्रवाल (फार्मा सांईटिस्ट)
रेल्वे स्टेशन रोड, स्वरूप टॉकीज के सामने बजाज गोल्ड फाइनेंस के पीछे, दुर्ग
98271-99213,94255-55659
96177-89223,93032-42200
गुरुवार अवकाश, मिलने का समय दोपहर 12 से 7 बजे तक

छोटा लिंग निराश क्यों?
जोश जगा दे धूम मचा दे।
18 से 80 वर्ष तक लाभदायक
लिंगको 8-9 ईन्च लम्बा मोटा, कठोर बनाये। सैक्स टाइम 30 से 45 मिनट बढाएं।
नसों की कमजोरी नामर्दी, धातु का पतलापन, शुगर, बी.पी. में भी जबरदस्त लाभदायक।
घर बैठे मंगवाये।
लाभ नही तो पैसे वापिस।
09083218330

हरिभूमि में लघु विज्ञापन देने हेतु सम्पर्क करें

- जिला कार्यालय कोरबा:- बी.ब्लॉक, कॉमर्शियल काम्पलेक्स, ट्रांसपोर्ट नगर, जिला कोरबा (छ.ग.) मो. 9644018888, 7581808267
- जिला कार्यालय मुंगेली:- थाना के सामने गली, गोल बाजार, जिला- मुंगेली (छ.ग.) मो. 9303508230

- शिवम एड एजेंसी & पब्लिसिटी:-मो. 9993567380, 8770837744
- एड प्रयास:-मो. 9826701269, 9926003943
- श्यामनानी एडवरटाईजर्स:-मो. 9827168452, 9300625174
- रिद्धीसिद्धी एडवरटाइजर्स & पब्लिसिटी:- मो. 9826129386, 8319503386
- जे.जे. एडवरटाइजर्स:-मो. 9300659628
- रौनक पब्लिसिटी:-मो. 9300328290, 9981658490
- भार्गव एडवरटाइजर्स:-मो. 9827167997
- श्रीसिद्धि विनायक एडवरटाइजर्स:-मो. 9826705603
- एम.जी.आर. एडवरटाइजर्स:-मो. 9827180896, 9131155033
- श्री श्याम पब्लिसिटी:-मो. 9425540759
- अमित पब्लिकेशन:-मो. 9826304304, 9827124304
- विप्रा विज्ञापन सेवा:-मो. 9302462506
- माधवास & कम्पनी:-मो. 9977185123, 9893115084
- बालाजी एडवरटाइजर्स:-मो. 9827466133, 9907047586
- हिबिस्कस मार्केटिंग एण्ड एडवर्टाइजमेंट:-मो. 8109229025

शंघाई मास्टर्स : गेआ ने किया उलटफेर, शेल्टन को हराकर चौथे राउंड में बनाई जगह

एजेंसी ▶▶ शंघाई

फ्रांसीसी क्वालीफायर आर्थर गेआ ने रविवार को शंघाई मास्टर्स में अपने करियर का सबसे बड़ा उलटफेर किया। उन्होंने चौथे नंबर के बेन शेल्टन को सीधे सेटों में हराकर टॉप 10 में शामिल किसी खिलाड़ी पर अपनी पहली जीत हासिल की और टूर्नामेंट के चौथे राउंड में पहुंच गए।

21 साल के इस खिलाड़ी ने अमेरिकी खिलाड़ी के खिलाफ 7-6 (5), 7-6 (3) से जीत हासिल की और साल के दूसरे सबसे बड़े एटीपी मास्टर्स 1000 टूर्नामेंट में अपने शानदार सफल सीजन को आगे बढ़ाने के लिए दो करीबी टाई-ब्रेक में धैर्य दिखाया। मास्टर्स 1000 इवेंट के मेन-ड्रॉ में डेब्यू करते हुए गेआ ने इस मौके पर ज्यादा परेशान होने का कोई संकेत नहीं दिया। शुरुआती सेट में दो बार ब्रेक का फायदा गंवाने के बावजूद, फ्रांसीसी खिलाड़ी ने मुकाबला टाई-ब्रेक तक पहुंचने पर अपना धैर्य बनाए रखा और इसे 7-5 से जीतकर शुरुआती बढ़त बना ली।

गेआ ने शुरू में बनाया ब्रेक का मौका

दूसरे सेट में भी ऐसा ही तनावपूर्ण पैटर्न रहा। गेआ ने शुरू में ब्रेक का मौका बनाया, लेकिन बाद में सातवें गेम में अपनी सर्विस गंवा दी। उन्होंने तुरंत शेल्टन की सर्विस तोड़कर जवाब दिया, जिससे यह पक्का हो गया कि कोई भी खिलाड़ी निर्णायक बढ़त हासिल नहीं कर सका और एक और टाई-ब्रेक की जरूरत पड़ी। अंतिम सेट में गेआ ज्यादा भरोसेमंद खिलाड़ी साबित हुए। उन्होंने दूसरा टाई-ब्रेक 7-3 से जीतकर सीधे सेटों में जीत हासिल की और अंतिम 16 में अपनी जगह पक्की की।



जुलाई में जीता था पहला एटीपी टूर टाइटल

यह नतीजा उस सीजन में एक और बड़ी कामयाबी है, जिसमें गेआ ने तेजी से खुद को एक ऐसे खिलाड़ी के तौर पर स्थापित किया है, जिस पर नजर रखनी चाहिए। उन्होंने जुलाई में लॉस कैबोस एटीपी 250 टूर्नामेंट में अपना पहला एटीपी टूर टाइटल जीता, इससे पहले कि वह लकी लूजर के तौर पर यूएस ओपन के चौथे राउंड में अचानक पहुंच गए। न्यूयॉर्क में उनका अभियान बोटिक वैन डे जैंडशुल्प के खिलाफ पांच सेट के मुकाबले के बाद खत्म हुआ। जीत के साथ आर्थर गेआ शंघाई मास्टर्स के अंतिम 16 में पहुंच गए हैं। वह पहली बार अंतिम 16 में पहुंचे हैं। चौथे राउंड में उनका सामना अर्जेंटीना के फ्रांसिस्को सेरुंडोलो या चेक गणराज्य के युवा खिलाड़ी जैकब मेन्सिक से होगा।

वुहान ओपन से बाहर हुईं नोस्कोवा

वर्ल्ड नंबर 6 खिलाड़ी लिंडा नोस्कोवा ने बाएं पैर की पिंडली में चोट के कारण 'वुहान ओपन' से हटने की घोषणा की है। चूंकि, विंबलडन चैंपियन नोस्कोवा ने मुकाबलों का शुरुआती शेड्यूल जारी होने से पहले ही नाम वापस ले लिया, इसलिए नंबर 9 सीड बेलिंडा बेनसिक ड्रॉ की लाइन 48 पर नोस्कोवा की जगह लेंगी और उन्हें सीधे दूसरे राउंड में 'बाय' मिलेगा। इसके बाद, सीडेड होने वाली अगली उपलब्ध खिलाड़ी अन्ना कलिनस्काया ड्रॉ में लाइन 9 पर बेनसिक की जगह लेंगी और पहले राउंड में झांग शुआई का सामना करेंगी। कलिनस्काया की मूल जगह पर कल खेल शुरू होने से पहले एक 'लकी लूजर' को शामिल किया जाएगा।



तीसरा टी20: वेस्टइंडीज को 14 रन से हराकर सीरीज में बनाई 2-1 की बढ़त

अभिषेक की आतिशी पारी और गेंदबाजों के प्रहार से जीता भारत

एजेंसी : इंदौर

सलामी बल्लेबाज अभिषेक शर्मा के तेजतर्रार अर्धशतक के बाद अर्शदीप सिंह की अगुआई में गेंदबाजों के उम्दा प्रदर्शन से भारत ने रविवार को वेस्टइंडीज को तीसरे टी20 अंतरराष्ट्रीय क्रिकेट मैच में 14 रन से हराकर 5 मैच की श्रृंखला में 2-1 की बढ़त बना ली।

भारत के 224 रन के लक्ष्य का पीछा करते हुए वेस्टइंडीज की टीम शिमरोन हेटमायर (43 रन, 26 गेंद, 6 चौके, 2 छक्के) और कामिल पूरन (42 रन, 27 गेंद, 3 छक्के, 3 चौके) की उम्दा पारियों के बावजूद 7 विकेट पर 209 रन ही बना सकी। शमार सप्रिंगर (11 गेंद में नाबाद 35, 4 छक्के, 2 चौके) ने अंत में तूफानी पारी खेली लेकिन टीम को जीत नहीं दिला सके। भारत की ओर से अर्शदीप ने 44 रन पर 3 जबकि नमन धीर ने 39 रन पर 2 विकेट चटकाए।



नाटकीय मोड़, अंपायर से भिड़े विंडीज खिलाड़ी : भारतीय पारी के 20वें (आखिरी) ओवर में मैदान पर जमकर ड्रामा देखने को मिला। शमर जोसेफ की पांचवीं गेंद पर क्रीज पर मौजूद प्रिंस यादव शॉट नहीं लगा सके और गेंद सीधे विकेटकीपर शाई होप के हाथों में चली गई। शाई होप ने गेंद गेंदबाज शमर जोसेफ की तरफ फेंकी, लेकिन जोसेफ उसे कलेक्ट नहीं कर पाए। यह देखते ही प्रिंस यादव और मयंक यादव रन के लिए दौड़ पड़े और एक रन पूरा कर लिया। वेस्टइंडीज के खिलाड़ियों ने इस रन पर कड़ी आपत्ति जताई और मैदानी अंपायरों वीरेंद्र शर्मा और जयरामन मदनगोपाल से शिकायत की कि गेंद डेड हो चुकी थी।

अभिषेक और ईशान ने जोड़े 108 रन

अभिषेक ने ईशान किशन के साथ दूसरे विकेट के लिए 108 रन जोड़कर भारत को ठोस मंच प्रदान किया लेकिन इस साझेदारी के टूटने के बाद टीम ने नियमित अंतराल पर विकेट गंवाए और उम्मीद के मुताबिक रन नहीं जुटा सकी। वेस्टइंडीज की तरफ से ऑफ स्पिनर रोस्टन चेस सबसे सफल गेंदबाज रहे, जिन्होंने 38 रन देकर दो विकेट चटकाए। तेज गेंदबाज शमार सप्रिंगर और शमार जोसेफ ने भी दो-दो विकेट चटकाए लेकिन क्रमशः 50 और 54 रन लुटाए।

नहीं चला होप का बल्ला

लक्ष्य का पीछा करने उतरे वेस्टइंडीज ने दूसरे ओवर में ही बेहतरीन फॉर्म में चल रहे कप्तान शाई होप (05) का विकेट गंवा दिया, जिन्हें अर्शदीप सिंह ने बोल्ड किया। हेटमायर पांच रन के स्कोर पर भाग्यशाली रहे जब मयंक यादव की गेंद पर अभिषेक ने स्लिप में उनका आसान कैच टपका दिया, जिसका फायदा उठाते हुए उन्होंने अर्शदीप की लगातार गेंदों पर छक्का और दो चौके मारे। वेस्टइंडीज ने पावर प्ले में एक विकेट पर 54 रन बनाए।

सूर्यकुमार यादव की बराबरी

अभिषेक ने वेस्टइंडीज के खिलाफ अपनी पारी के दौरान 5 छक्के लगाए और वो एक कैलेंडर वर्ष में सबसे ज्यादा छक्के लगाने के मामले में सूर्यकुमार यादव की बराबरी पर आ गए। सूर्यकुमार यादव ने साल 2022 में कुल 68 छक्के लगाए थे जबकि अभिषेक ने साल 2026 में अब तक कुल 68 छक्के लगा लिए हैं।

अभिषेक ने 18 गेंदों पर लगाया अर्धशतक

अभिषेक शर्मा ने इस मैच में 18 गेंदों पर अर्धशतक लगाया और वो टी20आई में वेस्टइंडीज के खिलाफ भारत की तरफ से सबसे कम गेंदों पर अर्धशतक लगाने वाले बैटर बने जबकि ओवरऑल वो इस टीम के खिलाफ टी20आई में सबसे कम गेंदों पर अर्धशतक लगाने के मामले में डेविड वॉर्नर और कोलिन मुनरो की बराबरी पर आ गए, जिन्होंने इस टीम के खिलाफ 18-18 गेंदों पर ये कमाल किया था।

आईएसएसएफ वर्ल्ड कप

उदयवीर ने 10 मीटर एयर पिस्टल में जीता गोल्ड मेडल

एजेंसी ▶▶ काहिरा



उदयवीर सिद्धू ने आईएसएसएफ राइफल/ पिस्टल विश्व कप की पुरुष 10 मीटर एयर पिस्टल स्पर्धा का स्वर्ण पदक अपने नाम किया। चौबीस वर्षीय उदयवीर ने फाइनल में 240.6 अंक के साथ शीर्ष स्थान हासिल किया। उदयवीर ने जर्मनी के क्रिस्टियन रिट्ज (240.1) को 0.5 अंक से पछाड़ा, जिन्होंने रजत पदक जीता। इटली के पाओलो मोन्ना (219.8) ने कांस्य पदक जीता। उदयवीर ने अंतिम चरण में दबाव के बीच संयम बनाए रखा। आखिरी दो शॉट से पहले वह रिट्ज से 0.3 अंक पीछे थे लेकिन भारतीय निशानेबाज ने 10.2 और 9.8 अंक के शॉट लगाए। वहीं, रिट्ज के दोनों शॉट में 9.6 अंक के रहे, जिससे उदयवीर ने आखिरी शॉट पर जीत दर्ज की।

उदयवीर ने इससे पहले क्वालीफिकेशन दौर में 585 अंक के साथ चौथे स्थान पर रहते हुए फाइनल के लिए क्वालीफाई किया था। उन्होंने छह सीरीज में 99, 98, 98, 97, 97, 96 अंक जुटाए। प्रतियोगिता में हिस्सा ले रहे एक अन्य भारतीय निशानेबाज जोनाथन गेविन एंटनी क्वालीफिकेशन में दूसरे स्थान पर रहे लेकिन वह केवल रैंकिंग अंक के लिए प्रतिस्पर्धा कर रहे थे। उन्होंने शीर्ष पर रहे पाओलो के समान अंक जुटाए थे।भारत के अजेंद्र सिंह चौहान (580 अंक) और सरबजोत सिंह (574 अंक) क्वालीफिकेशन में क्रमशः 14वें और 31वें स्थान पर रहे और आठ निशानेबाजों के फाइनल में जगह बनाने में नाकाम रहे। केवल रैंकिंग अंक के लिए प्रतिस्पर्धा कर रहे कुमार योगेश ने 573 अंक जुटाए।

यश-गुरजपनीत और निशांत की तिकड़ी ने पलटी हारी हुई बाजी

भारत-ए ने ऑस्ट्रेलिया को तीसरे वनडे में 49 रनों से हराया



एजेंसी ▶▶ पुदुचेरी

भारत-ए ने बेहतरीन प्रदर्शन करते हुए तीसरे अनौपचारिक वनडे मुकाबले में ऑस्ट्रेलिया-ए को 49 रनों से हराया। यश ठाकुर, गुरजपनीत सिंह और निशांत सिंधु की तिकड़ी ने बेहतरीन गेंदबाजी करते हुए भारत के लिए हारी हुई बाजी को पलटा। भारत-ए से मिले 276 रनों के लक्ष्य का पीछा करते हुए ऑस्ट्रेलिया-ए की पूरी टीम 46.2 ओवर में 226 रन बनाकर ऑलआउट हुई। लक्ष्य का पीछा करने उतरी ऑस्ट्रेलियाई टीम को जोश फिलिप्स और लियाम स्कॉट ने सधी हुई शुरुआत दी और पहले विकेट के लिए 82 रन जोड़े। स्कॉट 26 रन बनाकर आउट हुए। वहीं, फिलिप्स 48 गेंदों में 6 चौके और 2 छक्कों की मदद से 56 रन बनाने के बाद पवेलियन लौटे।

भारतीय गेंदबाजों ने की जबरदस्त वापसी

ऑस्ट्रेलिया की टीम एक समय पर 177 के स्कोर पर 3 विकेट खोकर मजबूत स्थिति में नजर आ रही थी, लेकिन इसके बाद भारतीय गेंदबाजों ने जबरदस्त वापसी करते हुए ऑस्ट्रेलिया की पूरी टीम को 226 रनों पर समेट दिया। ऑस्ट्रेलिया ने अगले आखिरी 7 विकेट महज 49 रन जोड़कर गंवाए। यश ठाकुर और निशांत सिंधु ने दो-दो विकेट चटकाए, जबकि गुरजपनीत सिंह ने 56 रन देकर 3 विकेट निकाले।

आर्या और प्रभसिमरन ने की 83 रन की साझेदारी

इससे पहले, भारत के पूरी टीम 47.3 ओवर में 275 रन बनाकर ऑलआउट हुई। ऑस्ट्रेलिया ने टॉस जीतकर पहले गेंदबाजी का फैसला किया और भारत-ए को बल्लेबाजी के लिए बुलाया। भारत-ए की शुरुआत अच्छी रही। सलामी बल्लेबाज प्रियांश आर्या और प्रभसिमरन सिंह ने पहले विकेट के लिए 10.4 ओवर में 83 रन की साझेदारी की। प्रभसिमरन ने 39 रन बनाए। प्रियांश 49 रन बनाकर आउट हुए। कप्तान ऋतुराज गायकवाड़ 57 गेंदों में 33 रन बनाकर मिचेल ओवेन का शिकार बने। रजत पाटीदार सिर्फ 3 रन बनाकर आउट हुए। निशांत सिंधु भी 5 रन ही बना पाए। सूर्यांश शेडगे और विपराज निगम ने सातवें विकेट के लिए 85 रन जोड़कर टीम को मजबूत स्थिति में पहुंचाया। विपराज ने 40 रन और सूर्यांश ने अर्धशतक जमाया। ऑस्ट्रेलिया-ए की तरफ से गेंदबाजी में विल सदरलैंड और बेन इवार्शुइस सबसे सफल रहे। दोनों ने तीन-तीन विकेट हासिल किए। लियाम स्कॉट ने 26 रन देकर 2 विकेट झटके।

मेस्सी ने क्लब मैच में बिखेरी चमक



एजेंसी ▶▶ मियामी

अर्जेंटीना की तरफ से आखिरी मैच खेलने के बाद लियोनेल मेस्सी ने क्लब स्तर पर दो गोल करके अपनी चमक बिखेरी, जिससे इंटर मियामी ने मेजर सॉकर लीग में डीसी यूनाइटेड को 4-0 से हराया। लुई सुआरेज़ ने दो गोल किए जबकि जर्मन बर्तेरामे ने दो गोल करने में मदद की, जिससे इंटर मियामी ने पिछले पांच मैच में जीत हासिल नहीं करने का सिलसिला तोड़ दिया। मेस्सी पूरे 90 मिनट तक मैदान पर डटे रहे। उनके अब इस टूर्नामेंट के वर्तमान सत्र में 23 गोल हो गए हैं, जो किसी भी खिलाड़ी के सर्वाधिक गोल हैं। पहले हाफ में सुआरेज़ के दो गोल की बदौलत इंटर मियामी ने हाफ टाइम तक 2-0 की बढ़त बना ली थी, जिसके बाद मेस्सी ने 47वें मिनट में अपना पहला और 60वें मिनट में दूसरा गोल किया।

homefirst We'll take you home

Home First Finance Company India Limited
CIN: L65990MH2010PLC240703, Website: homefirstindia.com
Phone No.: 180030008425 Email ID: loanfirst@homefirstindia.com

परिशिष्ट-IV-A [नियम 8 (6) के परंतुक देखें]
अचल संपत्तियों की बिक्री के लिए बिक्री सूचना

वित्तीय परिसंपत्तियों के प्रतिभूतिकरण और पुनर्निर्माण तथा सुरक्षा हित प्रवर्तन अधिनियम, 2002 के नियम 8 (6) के परंतुक के अधीन अचल परिसंपत्तियों की बिक्री हेतु ई-नीलामी बिक्री सूचना।

एतद्द्वारा आम जनता और विशेष रूप से कॉलम (ii) में वर्णित ऋणधारक(ओं) और सह-ऋणधारक(ओं) को सूचित किया जाता है कि कॉलम (iii) में वर्णित नीचे वर्णित अचल संपत्तियां सुरक्षित लेनदार के पास गिरवी/बंधक हैं, जिनका भौतिक कब्जा होम फर्स्ट फाइनेंस कंपनी इंडिया लिमिटेड के अधिकृत अधिकारी द्वारा नीचे दिए गए विवरण के अनुसार देय राशि और ब्याज की वसूली के लिए ले लिया गया है, और चूंकि देय राशि का भुगतान करने में विफल रहने के परिणामस्वरूप, उक्त अधिनियम की धारा 13(2) के तहत प्रदत शक्ति का प्रयोग करते हुए अधोहस्ताक्षरी उक्त संपत्ति/संपत्तियों की बिक्री द्वारा देय राशि की वसूली का प्रस्ताव करता है और इसे ' 'जैसा है जहां है' ',' 'जैसा है वैसा ही' ' और ' 'जो कुछ भी है' ' के आधार पर बेचा जाएगा, जैसा कि वर्णित है। इसके अंतर्गत, होम फर्स्ट फाइनेंस कंपनी इंडिया लिमिटेड को कॉलम (i) के अनुसार ऋणधारक (ओं) और सह-ऋणधारक(ओं) से देय राशि की वसूली के लिए नीलामी ' 'ऑनलाइन' ' आयोजित की जाएगी।

क्र सं.	ऋणधारक(ओं) एवं सह-ऋणधारक(ओं) के नाम	संपत्ति का पता	मांग सूचना की तिथि	मांग सूचना राशि	कब्जे की तिथि	आरक्षित मूल्य	ईएमडी राशि	नीलामी की तिथि और समय	ईएमडी और दस्तावेज़ जमा करने की अंतिम तिथि और समय	अधिकृत अधिकारी का नंबर
1.	दिनेश कुमार भारद्वाज, रेखा बाई भारद्वाज	ख.नं.2318/8, एवं 2318/14, मौजा चोरभट्ठीकला, प.ह.नं. 50, रा.नि.मं. गनियारी, तह.सकरी, जिला बिलासपुर, बिलासपुर, छत्तीसगढ़, 495001, चौहद्दी: पूर्व- वीरेंद्र कौशिक का प्लॉट, पश्चिम-निस्तारी रास्ता, उत्तर-विक्रेता का प्लॉट, दक्षिण--विक्रेता का प्लॉट।	04-12-2025	12,89,539	05-02-2026	49,500	4,950	27-10-2026 (11am-6pm)	25-10-2026 (upto 5pm)	9022198002
2.	ममता लाल वर्मा, रामरतन वर्मा, शुकवारा बाई वर्मा	ख.नं.-2302/4, मौजा चोरभट्ठीकला, प.ह.नं.50, रा.नि.मं. गनियारी, तह.सकरी, जिला बिलासपुर, बिलासपुर, छत्तीसगढ़, 495001, चौहद्दी: पूर्व-निस्तारी रास्ता, पश्चिम-श्यामलाल का प्लॉट, उत्तर-निस्तारी रास्ता, दक्षिण-विक्रेता का प्लॉट।	03-11-2025	10,10,059	06-01-2026	49,050	4,905	27-10-2026 (11am-6pm)	25-10-2026 (upto 5pm)	9022198002
3.	अर्जुन बघेल, द्रोपती बघेल	मकान-मौजा जयराम नगर, ख.नं. 117/9 प.ह.नं. 27, बिलासपुर, छत्तीसगढ़-495001। चौहद्दी: उत्तर - सड़क, दक्षिण- विक्रेता की भूमि, पूर्व - विक्रेता की भूमि, पश्चिम - पूजा फार्टी की भूमि।	03-10-2025	8,82,744	08-12-2025	1,95,750	19,575	27-10-2026 (11am-6pm)	25-10-2026 (upto 5pm)	9022198002
4.	प्रद्युम्न कुमार चंद्रवंशी, भारती वर्मा	फ्लैट-ख.नं. 2318/8, चोरभट्ठीकला, मौजा चोरभट्ठीकला, प.ह.नं. 50, रा.नि.मं. गनियारी, तह.सकरी, जिला बिलासपुर, बिलासपुर, छत्तीसगढ़, 495001, चौहद्दी: पूर्व - वीरेंद्र कौशिक का प्लॉट, पश्चिम - निस्तारी रास्ता, उत्तर - संजय साहू का प्लॉट, दक्षिण - मुख्य सड़क।	03-10-2025	9,94,654	08-12-2025	41,580	4,158	27-10-2026 (11am-6pm)	25-10-2026 (upto 5pm)	9022198002
5.	भुवन यादव, शैल यादव, लच्छीराम यादव	फ्लैट-2318/8, 2318/14, मौजा चोरभट्ठीकला, चोरभट्ठीकला, प.ह.नं. 50, रा.नि.मं. गनियारी, तह.सकरी, जिला बिलासपुर, बिलासपुर, छत्तीसगढ़, 495001, चौहद्दी: पूर्व - वीरेंद्र कौशिक का प्लॉट, पश्चिम - निस्तारी रास्ता, उत्तर - विक्रेता का प्लॉट, दक्षिण - विक्रेता का प्लॉट।	03-09-2025	10,96,827	06-11-2025	49,500	4,950	27-10-2026 (11am-6pm)	25-10-2026 (upto 5pm)	9022198002
6.	कमल कुमार यादव, सरिता यादव	मकान- ख.नं.2318/8 भाग, मौजा चोरभट्ठीकला, मौजा चोरभट्ठीकला, प.ह.नं. 50, रा.नि.मं. गनियारी, तह.सकरी, जिला बिलासपुर, बिलासपुर, छत्तीसगढ़, 495001, चौहद्दी: उत्तर - विक्रेता की शेष भूमि, दक्षिण - विक्रेता की शेष भूमि, पूर्व - वीरेंद्र कौशिक की भूमि, पश्चिम - सड़क।	03-09-2025	10,90,001	06-11-2025	49,500	4,950	27-10-2026 (11am-6pm)	25-10-2026 (upto 5pm)	9022198002
7.	रणधीर कुमार हिरवानी, सबिता	मकान-2318/8, मौजा चोरभट्ठीकला, मौजा चोरभट्ठीकला,, प.ह.नं. 50, रा.नि.मं. गनियारी, तह.सकरी, जिला- बिलासपुर, बिलासपुर, छत्तीसगढ़, 495001, चौहद्दी: उत्तर -सड़क, दक्षिण - कमल कुमार की भूमि, पूर्व - वीरेंद्र कौशिक की भूमि, पश्चिम - सड़क।	03-09-2025	10,62,831	06-11-2025	49,500	4,950	27-10-2026 (11am-6pm)	25-10-2026 (upto 5pm)	9022198002
8.	दुर्गा प्रसाद केंवट, आरती केंवट	मकान- मौजा चोरभट्ठीकला, ख.नं.-2302/4, मौजा चोरभट्ठीकला,प.ह.नं. 50, रा.नि.मं. गनियारी, तह.सकरी, जिला- बिलासपुर, बिलासपुर, छत्तीसगढ़, 495001, चौहद्दी: पूर्व - श्यामलाल का प्लॉट, पश्चिम -निस्तारी रास्ता, उत्तर - विक्रेता का का प्लॉट, दक्षिण -निस्तारी रास्ता।	03-09-2025	10,59,927	06-11-2025	49,050	4,905	27-10-2026 (11am-6pm)	25-10-2026 (upto 5pm)	9022198002
9.	यश क्यारवार, नरेंद्र क्यारवार, सुनीता क्यारवार	मकान-2318/8, 2318/14, मौजा चोरभट्ठीकला, प.ह.नं.50, रा.नि.मं. गनियारी, तह. सकरी, जिला बिलासपुर, बिलासपुर, छत्तीसगढ़-495001। चौहद्दी में - वीरेंद्र कौशिक का प्लॉट, पश्चिम - निस्तारी रास्ता, उत्तर-विक्रेता का प्लॉट। दक्षिण -विक्रेता का प्लॉट।	03-08-2025	10,80,724	07-10-2025	49,500	4,950	27-10-2026 (11am-6pm)	25-10-2026 (upto 5pm)	9022198002
10.	संजय साहू, रामझूल साहू, लगनी साहू	ख.नं.-2318/8, 2318/14, प.ह.नं. 50, मौजा चोरभट्ठीकला, मौजा चोरभट्ठीकला, प.ह.नं. 50, रा.नि.मं. गनियारी, तह. सकरी, जिला बिलासपुर, बिलासपुर, छत्तीसगढ़, 495001 चौहद्दी: पूर्व - वीरेंद्र कौशिक का प्लॉट, पश्चिम - निस्तारी रास्ता, उत्तर - विक्रेता का प्लॉट, दक्षिण -विक्रेता का प्लॉट।	06-05-2025	11,70,195	07-07-2025	49,500	4,950	27-10-2026 (11am-6pm)	25-10-2026 (upto 5pm)	9022198002

ई-नीलामी सेवा प्रदाता:	ई-ऑक्शन वेबसाइट/जानकारी और अन्य शर्तों के लिए:	ईएमडी / अन्य राशि जमा करने हेतु खाता नंबर	शाखा आईएफएससी कोड:	लाभार्थी का नाम
कंपनी का नाम: ई- प्रोक्यूरमेंट टेक्नालॉजीस लिमि. (ऑक्शन टाईगर) हेल्पलाइन नंबर: 079-35022160/149/182 संपर्क व्यक्ति: राम शर्मा - 8000023297 ईमेल आईडी: ramprasad@auctiontiger.net और support@auctiontiger.net	http://www.homefirstindia.com https://homefirst.auctiontiger.net	911020005835824- होम फर्स्ट फाइनेंस कंपनी इंडिया लिमिटेड एक्सिस बैंक लिमिटेड बैंगलौर केटी	UTIB0000009	अधिकृत अधिकारी, होम फर्स्ट फायनेंस कम्पनी इंडिया लिमिटेड

बोली वृद्धि राशि 10,000/- रुपये है। यह बिक्री अधोहस्ताक्षरी द्वारा वेब पोर्टल (https://homefirst.auctiontiger.net) पर उपलब्ध कराए गए ई-नीलामी प्लेटफॉर्म के माध्यम से की जाएगी। ऑनलाइन ई-नीलामी बोली प्रपत्र, घोषणापत्र और ऑनलाइन नीलामी बिक्री के सामान्य नियम एवं शर्तें युक्त ई-नीलामी निविदा दस्तावेज पोर्टल साइट पर उपलब्ध हैं। अधिकृत अधिकारी के सर्वोत्तम ज्ञान और जानकारी के अनुसार, संपत्तियों पर कोई भार नहीं है। हालांकि, इच्छुक बोलीदाताओं को अपनी बोली जमा करने से पहले, संपत्ति पर भार, नीलामी के लिए रखी गई संपत्ति/संपत्तियों के स्वामित्व और संपत्ति को प्रभावित करने वाले दावों/अधिकारों/देयताओं के संबंध में स्वयं स्वतंत्र जांच कर लेनी चाहिए। ई-नीलामी विज्ञापन होम फर्स्ट की ओर से कोई प्रतिबद्धता या प्रतिनिधित्व नहीं है और न ही इसे ऐसा माना जाएगा। संपत्ति होम फर्स्ट को ज्ञात या अज्ञात सभी मौजूदा और भविष्य के भारों के साथ बेची जा रही है। अधिकृत अधिकारी/सुरक्षित लेनदार किसी भी तृतीय-पक्ष के दावों/अधिकारों/देयताओं के लिए किसी भी तरह से जिम्मेदार नहीं होंगे। यह बिक्री प्रतिभूतिकरण एवं वित्तीय परिसंपत्तियों के पुनर्निर्माण एवं सुरक्षा हित प्रवर्तन अधिनियम, 2002 के अंतर्गत निर्धारित नियमों/शर्तों के अधीन होगी। **किसी भी विसंगति की स्थिति में, सूचना का अंग्रेजी संस्करण प्रामाणिक माना जाएगा।**

सरफेसी अधिनियम, 2002 के अंतर्गत वैधानिक 15 दिन की बिक्री सूचना

ऋणधारक/जमानतदारों को सूचित किया जाता है कि वे मांग नोटिस में उल्लिखित राशि का भुगतान, अद्यतन ब्याज और अन्य संबंधित खर्चों सहित, ई-नीलामी की तिथि से पहले कर दें। ऐसा न करने पर संपत्ति की नीलामी/बिक्री कर दी जाएगी और यदि कोई बकाया राशि हो तो उसे ब्याज और लागत सहित वसूल किया जाएगा।

दिनांक: 12-10-2026 स्थान: बिलासपुर

हस्ताक्षरकर्ता /- अधिकृत अधिकारी, होम फर्स्ट फाइनेंस कंपनी इंडिया लिमिटेड

ऐसा हर जगह क्यों नहीं हो सकता?

ओडिशा का बाबेइजोड़ा गांव साफ-सफाई के मामले में बना मिसाल



नई दिल्ली। ओडिशा के बाबेइजोडा गांव ने साफ-सफाई के मामले में मिसाल कायम की है। इस गांव के साफ-सफाई की काफी तारीफ हो रही है। गांव 15 साल से कचरा मुक्त और प्लास्टिक मुक्त बना हुआ है। अब तो उद्योगपति हर्ष गोयनका ने भी इस गांव की तारीफ कर दी। साथ ही उन्होंने देश के अन्य गांव और शहरों में इसी तरह के मिशन अपनाने की अपील की है। बाबेइजोडा गांव की तारीफ में की गई हर्ष गोयनका की पोस्ट पर काफी लोगों ने प्रतिक्रियाएं दी हैं।

दरअसल, हर्ष गोयनका ने सोशल मीडिया प्लेटफॉर्म एक्स पर बाबेइजोडा गांव का वीडियो शेयर किया है। यह ओडिशा के मयूरभंज जिले के बिसोई ब्लॉक में स्थित छोटा सा आदिवासी गांव हैं। बाबेइजोडा गांव की साफ-सफाई की तारीफ करते हुए हर्ष गोयनका ने सवाल उठाया कि क्या ऐसे ही मिशन दूसरे गांवों और शहरों में नहीं अपनाए जा सकते हैं।

एकदम साफ दिख रहीं गांव की सड़कें

वीडियो में बाबेइजोडा की सड़कें एकदम साफ दिख रही हैं। साथ ही लोगों के घर भी चमकीले रंगों से रंगे हुए हैं। वीडियो में कहीं पर भी रास्ते में कचरा नहीं नजर आ रहा है। जब हर्ष गोयनका ने इस गांव की तरह अन्य गांव और शहरों में मिशन चलाने को लेकर सवाल किया तो लोगों ने अपनी-अपनी प्रतिक्रियाएं दीं।

लोगों की प्रतिक्रियाएं

एक यूजर ने तो सवाल उठाते हुए लिखा, "पेड़ कहां है? क्या कूड़ा-रहित जीवन जीने का यही तरीका है। वीडियो में तो मुझे काफी गर्मी महसूस हो रही है। मुझे लगता है कि यह गांव का आदर्श मॉडल नहीं है। अगर किसी को सच में ऐसा करना है तो मिजोरम आ जाइए. वहां के गांव सचमुच साफ-सुथरे हैं। क्यों? क्योंकि लोग जिम्मेदारी लेते हैं।

9 साल का बच्चा बना दुनिया के लिए मिसाल, लगा रहा 1 लाख करोड़ पौधे



बर्लिन। जनवरी 2007 में जर्मनी में नौ साल के फेलिक्स फिंकबाइनर चौथी कक्षा में थे तो उन्हें क्लाइमेट चेंज (जलवायु परिवर्तन) पर प्रेजेंटेशन देना था। इसी पर पढ़ते हुए उनको वंगारी मथाई की कहानी के बारे में पता चला, जिनके ग्रीन बेल्ट मूवमेंट ने केन्या में महिलाओं को 3 करोड़ पेड़ लगाने में मदद की थी। फेलिक्स ने अपने प्रेजेंटेशन को इस सुझाव के साथ खत्म किया कि हर देश के बच्चों को दस लाख पेड़ लगाने चाहिए। इसके बाद ये ऐसा आंदोलन बना, जिसके चलते एक ट्रिलियन पेड़ लगाने का शानदार काम किया जा रहा है। यूनाइटेड नेशंस एनवायरनमेंट प्रोग्राम के अनुसार, जो चीज एक स्कूल प्रोजेक्ट के तौर पर शुरू हुई थी, वह सिर्फ तीन साल बाद एक बहुत बड़ी उपलब्धि तक पहुंच गई, जब इस पहल के तहत जर्मनी में दस लाखवां पेड़ लगाया गया। इस पहल का मकसद दुनिया को एक ट्रिलियन (10 खरब) पेड़ फिर से उगाने में मदद करना है।





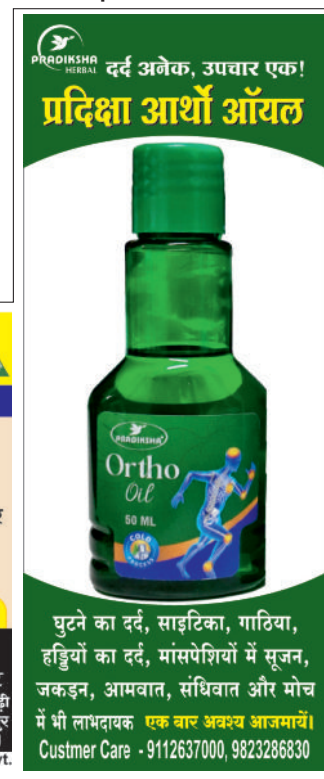







अधिकृत डीलर: बिलासपुर: सत्या हीरो 9289922464, गैलेक्सी हीरो 9289922706, अंबिकापुर: आनंद हीरो 9289922359, सरगुजा हीरो 9289923110, कोरबा: शांति हीरो 9289922813, छत्तीसगढ़ हीरो 9289923057, रायगढ़: गोयल हीरो 9289922373, आदित्य हीरो 9289923091, जांजगीर: आनंद हीरो 9289922772, बैकुंठपुर: आर.के. हीरो 9289922812, जशपुर: आकाश हीरो 9289922909, **एसोशिएट डीलर:** खड़गांव: बंसल ऑटो एजेंसी 7000103415, चौरा: ओम ऑटो एजेंसी: 7000316070, सरिया: अग्रवाल ऑटो सेण्टर 9993121909, गौरेला: श्री माँ नर्मदा मोटर्स 7587796622 / 7587796611, सनावल: सोनी ऑटोमोबाइल्स 9479235816, रतनपुर: माँ महामाया मोटर्स 9754240437 / 8839972027, बलोदा: श्री कमला ऑटो 9926515216, मरवाही: राहुल ऑटोमोबाइल्स 8889467369 / 8719087320, मुंगेली: महावीर मोटर्स 9993855199, मनेन्द्रगढ़: विवेक ट्रेडर्स 6261178785, कटघोरा: श्री शारदा एंटरप्राइज 9809809925, शिवरीनारायण: सुल्तानिया ऑटो केयर 9407600319, सक्ती: गोयल ऑटो 9303571001, 7000490324, खरसिया: विजय ऑटो एजेंसी 9993093829, सीतापुर: श्रीराम हीरो, 7000043001, पत्थलगांव: ज्योति ऑटो 9406399000, सारंगढ़: गोपाल ऑटो सेंटर 9827893203, सूरजपुर: आशा ऑटोमोबाईल्स 9826440096, अकलतरा: श्री ऑटो 9424174274, कोटा: उर्मिला मोटर्स 9340252857, श्री पुष्कर मोटर्स: 6268000180 / 8718888789, रामानुजगंज: प्रीति ऑटोमोबाईल 8827674000, बाराद्वार: दुर्गा ऑटो एजेंसी 8319982160, उदयपुर: बंसत ऑटोमोबाईल्स 9406022927, तपकरा: प्रीति ऑटोमोबाईल्स, 7354334545/7999851514, प्रतापपुर: तायल ऑटोमोबाईल्स 9617218005, पटना: आयुश ऑटोमोबाईल्स 8839141926, पाली: आनंद ऑटोमोबाईल 7089519999, राजपुर: महामाया एजेंसी, 9516209272 / 9340726288, मदनपुर: ओम ऑटो एजेंसी, 7000316070, सीपत: मेसर्स गणेश मोटर्स, 9993194005, महापाली: साहू ऑटोमोबाईल्स, 7746028455, लखनपुर: पीएन ऑटोमोबाइल्स, 8839193005, बटौली: इक्छा ऑटोमोबाइल्स, 8770232677, कुसमी: बोल्बम ऑटो, 8120191597, विश्रामपुर: खुशी ऑटोमोबाइल, 9826775718, झरगांव: ऐबानी मोटर्स, 7849000000, रामानुजनगर: जयसवाल ऑटो, 9926015773, बलंगी: नमो ऑटोमोबाइल्स, 9977876863, भैयाथान: आनंद ऑटोमोबाइल्स, 9977221111, प्रेमनगर: मानस ऑटोमोबाइल्स, 9131301594, लोरमी: महेश मोटर्स, 7974700929, खैरागढ़: पुष्पक बिक्री, 9425554343, भानपुरी: अपराजा ऑटोमोबाइल्स, 9981009491, **ऐडिशनल वर्कशॉप:** अम्बिकापुर: आनंद ऑटोमोबाईल्स, देवीगंज 7771008601/9289922359, **जेन्युइन स्पेअर पार्ट्स के लिए संपर्क करें: अधिकृत स्टॉकिस्ट:** ओरियन ऑटोव्हील्स 07752-252088, **अधिकृत सिटी वर्कस्:** उरगा: बालाजी सर्विस स्टेशन 279600, **डीलर एक्सटेंशन काउंटर:** बिलासपुर (सकरी) सत्या सर्विसेज़, 9111107951, गैलेक्सी हीरो (जगमल चौक) 8085152612, चम्पा: आनंद हीरो 7909901444, कोरबा: शांति हीरो, 7440299000 **Hero Sure (Buy, Sell, Exchange Any Used Two Wheeler)** बिलासपुर: सत्या हीरो 9289922464, खड़गांव: बंसल ऑटो एजेंसी 7000103415.
Cheil 33547/26

हरिभूमि कम्यूनिकेशन्स प्राईवेट लिमिटेड के लिए मुद्रक एवं प्रकाशक प्रियंक सिंह परिहार द्वारा हरिभूमि पब्लिकेशन्स, रिंग रोड नं. 2, गौरवपथ, बिलासपुर (छत्तीसगढ़)-495001 से मुद्रित एवं हरिभूमि कार्यालय, रिंग रोड नं. 2, गौरव पथ, बिलासपुर (छत्तीसगढ़)-495001 से प्रकाशित। प्रधान संपादक : डॉ. हिमांशु द्विवेदी, स्थानीय संपादक: प्रवीण शुक्ला। RNI No. CHHHIN/2001/03764, फोन : 07752-401050, फैक्स : 07752-401052. e-mail : bilaspur@haribhoomi.com